

MSPAS

<http://epidemiologia.mspas.gob.gt/>



MINISTERIO DE
SALUD PÚBLICA
Y ASISTENCIA
SOCIAL

Situación epidemiológica, de Leishmaniasis a la SE-3, Guatemala, años 2019-2023*

Leishmaniasis, casos y tasas Guatemala, 2011-2022*

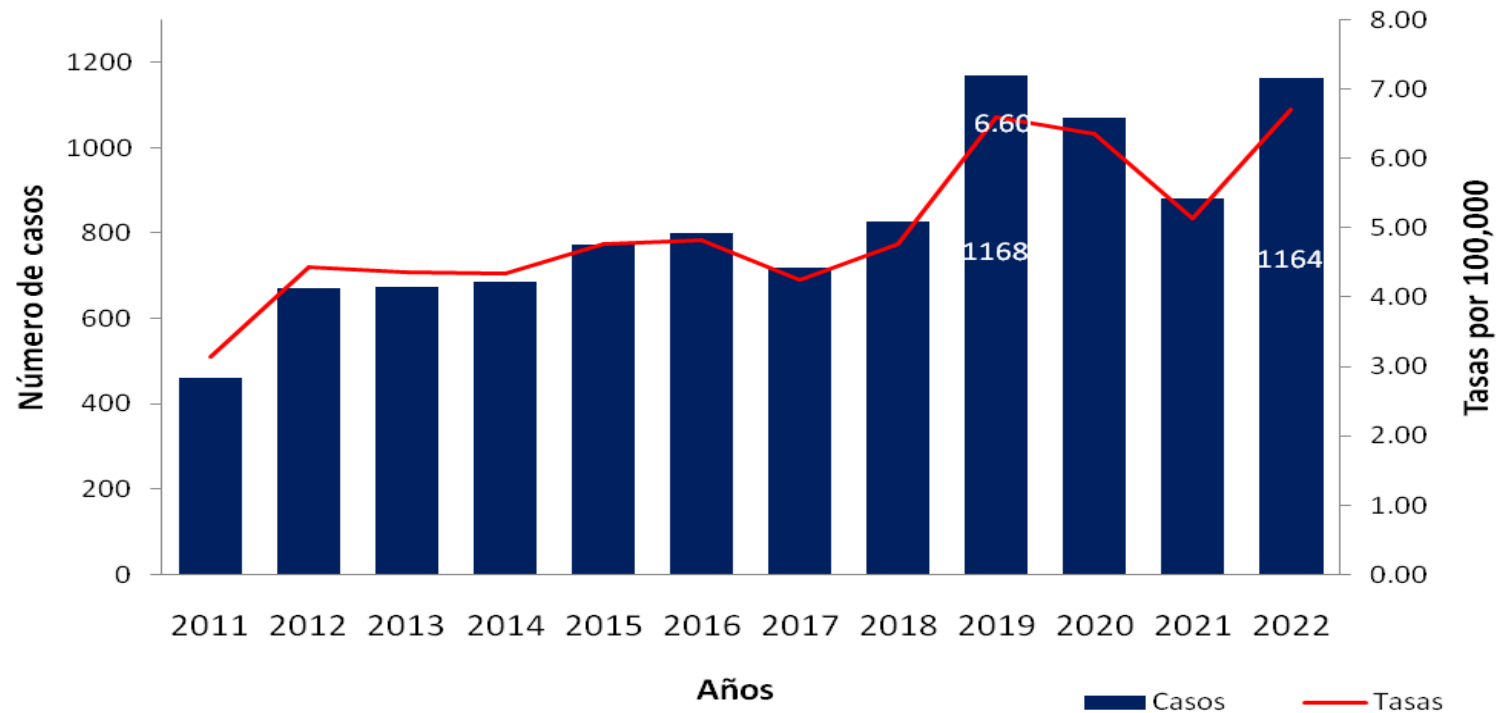

Leishmaniasis, casos reportados por SE. Guatemala país años 2019 al 2023**

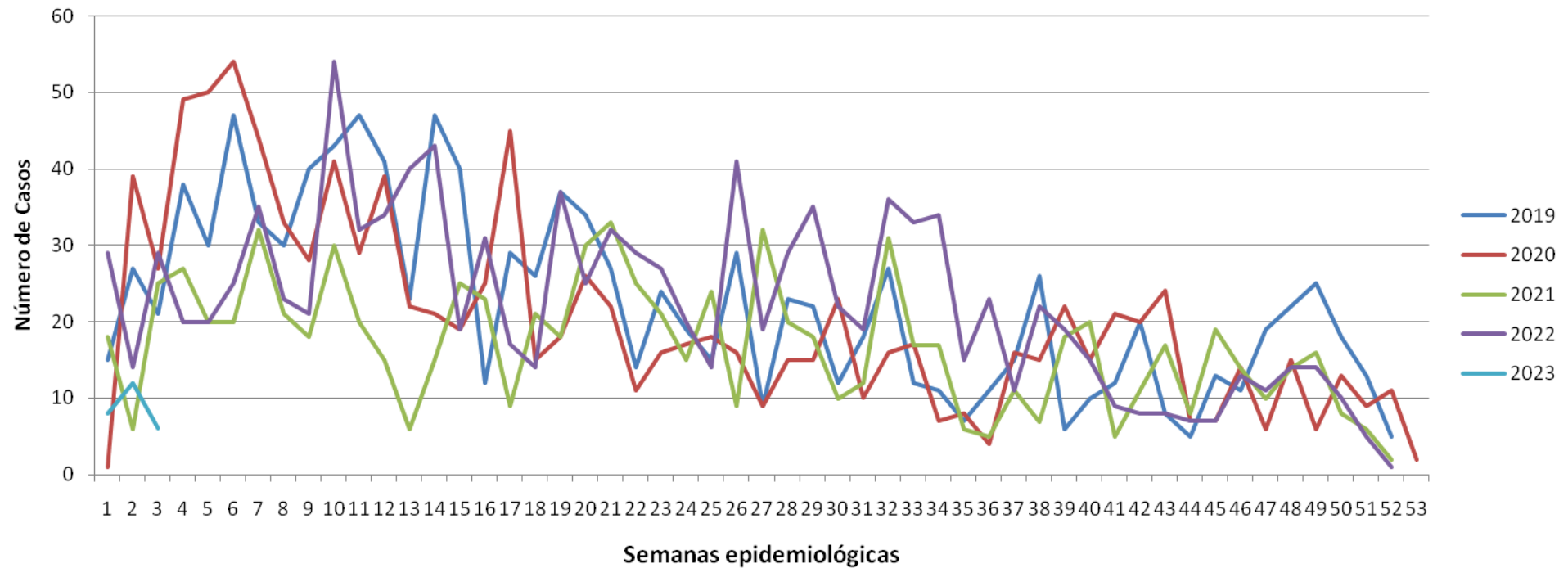

Leishmaniasis, casos y tasas por áreas de salud de atención del paciente, a la semana epidemiológica 3, Guatemala, años 2019 - 2023

AREA DE SALUD	2019		2020		2021		2022		2023**	
	Casos	Tasas	Casos	Tasas	Casos	Tasas	Casos	Tasas	Casos	Tasas
Petén Sur Oriental	9	0.33	13	0.61	6	0.28	20	0.92	5	0.23
Petén Norte	12	0.46	2	0.11	8	0.43	7	0.37	3	0.16
Petén Sur Occidental			2	0.09	1	0.05	2	0.09	2	0.09
Alta Verapaz	41	0.29	44	0.33	32	0.24	31	0.22	10	0.07
Huehuetenango	1	0.01	5	0.04	2	0.01	10	0.07	5	0.04
Jalapa									1	0.02
Jutiapa							1	0.02		
Izabal			1	0.02						
Ixcán							1	0.09		
Total PAIS	63	0.04	67	0.04	49	0.03	72	0.04	26	0.01

*Las celdas vacías indican que en esos periodos no se han notificado casos

**Datos preliminares

Leishmaniasis, casos y tasas por áreas de salud de residencia del paciente, a la semana epidemiológica 3, Guatemala, años 2019 - 2023

AREA DE SALUD	2019		2020		2021		2022		2023**	
	Casos	Tasas	Casos	Tasas	Casos	Tasas	Casos	Tasas	Casos	Tasas
Petén Sur Oriental	10	0.36	13	0.61	5	0.23	18	0.83	5	0.23
Petén Norte	10	0.38	2	0.11	8	0.43	7	0.37	3	0.16
Petén Sur Occidental			2	0.09	1	0.05	2	0.09	2	0.09
Alta Verapaz	41	0.29	44	0.33	32	0.24	32	0.23	10	0.07
Huehuetenango	1	0.01	5	0.04	2	0.01	10	0.07	5	0.04
Jalapa									1	0.02
Jutiapa							1	0.02		
Izabal	1	0.02	1	0.02			2	0.04		
Zacapa					1	0.04				
Total PAIS	63	0.04	67	0.04	49	0.03	72	0.04	26	0.01

*Las celdas vacías indican que en esos periodos no se han notificado casos

** Datos preliminares

Leishmaniasis, tasa de incidencia por grupos de edad y sexo hasta la semana epidemiológica 3 Guatemala, 2022

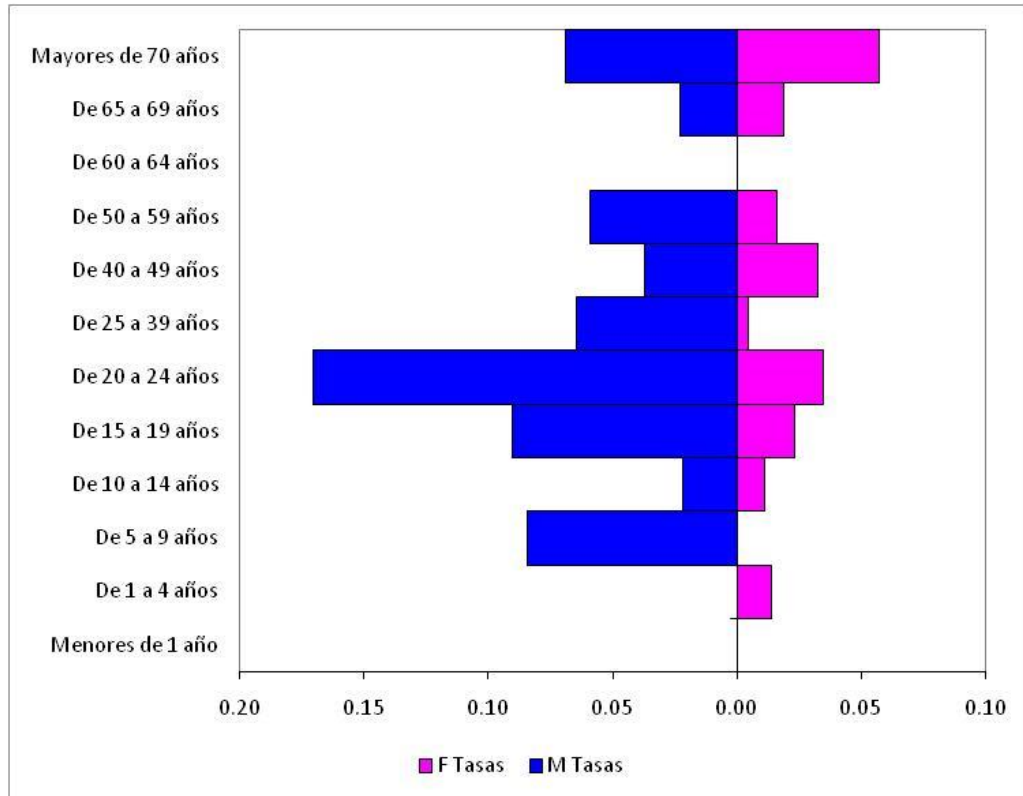

Leishmanis, tasa de incidencia por grupos de edad y sexo hasta la semana epidemiológica 3 Guatemala, 2023

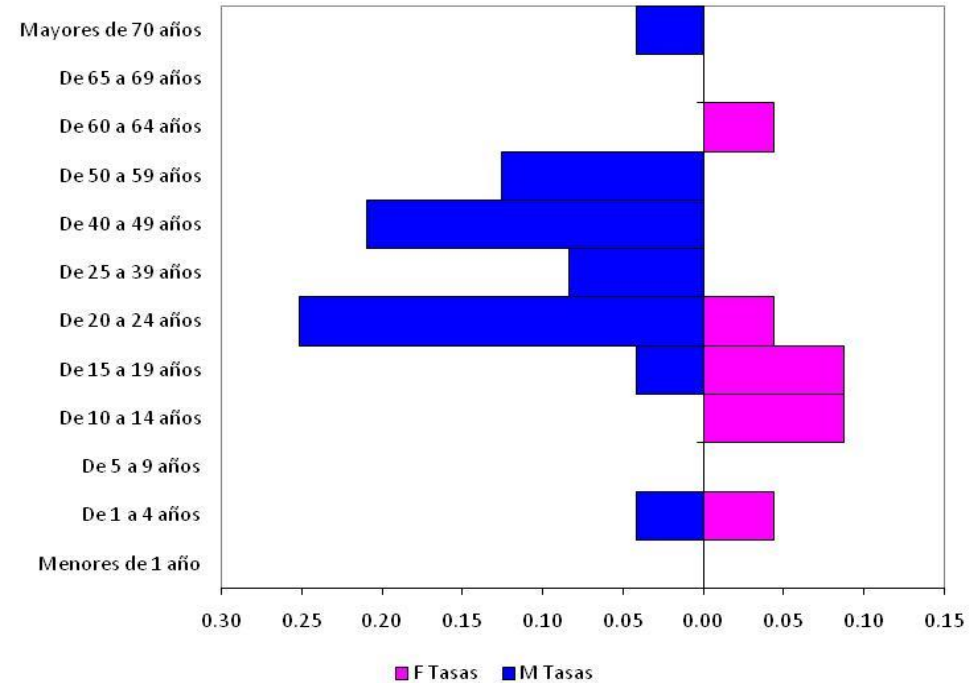

Resumen

- 2022 (semana 3)
- 72 casos
- 2023* (semana 3)
- 26 casos

Trabajando por la salud de los guatemaltecos

Departamento de
EPIDEMIOLOGIA

Ciencia al servicio



GOBIERNO *de*
GUATEMALA

MINISTERIO DE
SALUD PÚBLICA
Y ASISTENCIA
SOCIAL