

PLAN DE CONTINGENCIA
CARAVANA DEL ZORRO
2012



6 Av. 3-45, zona 11. Telefax: 2471 0338
Correo electrónico: osaenz1999@yahoo.com
<http://epidemiologia.mspas.gob.gt>



ANTECEDENTES

La Caravana del Zorro es una peregrinación motorizada que se realiza desde 1961 de la ciudad capital hacia la Basílica del Señor de Esquipulas en el departamento de Chiquimula. Actualmente sus organizadores aseguran que cuentan con aproximadamente 30,000 participantes que se desplazan en motocicletas, buses y carros particulares.

Debido a la magnitud del evento, la longitud del recorrido y otros factores como el consumo de alcohol, el desvelo, el exceso en la ingestión de alimentos y el consumo de alimentos/agua no seguros, son frecuentes los accidentes y las enfermedades del tracto digestivo.

Gracias al esfuerzo combinado de las entidades que integran la SE-CONRED, el año recién pasado no se lamentaron pérdidas humanas, únicamente personas heridas.

OBJETIVO GENERAL

Prevenir la morbilidad y la mortalidad de los asistentes o los participantes en este evento por medio de acciones preventivas como la promoción de la salud y la respuesta en caso de suscitarse algún incidente.

OBJETIVO ESPECIFICO

Coordinación intra e interinstitucional, para prevenir, mitigar y responder ante cualquier incidente que ponga en riesgo la vida o la salud de los asistentes o los participantes.

DECLARACION DE ALERTA AMARILLA

El Ministerio de Salud Pública y Asistencia Social, **declara en estado de alerta amarilla institucional a sus servicios en las Áreas de Salud Guatemala Central, Sur y Nororiente, El Progreso, Zacapa y Chiquimula, a partir de las 12 horas del día viernes 3 a las 18 horas del día domingo 5 de febrero.** Pudiendo las autoridades locales, elevar el nivel de alerta de conformidad con las necesidades que se presenten.

PLAN DE ACCION

Prevención:

Vigilancia epidemiológica, enfocada a las causas identificadas de la morbilidad y mortalidad.
Atención, clasificación y referencia de pacientes en clínicas móviles
Apoyo a Puestos de Comando y Campamentos
Disposición de desechos sólidos y eliminación de excretas.

Promoción:

(Enfocada a las causas identificadas de la morbilidad y mortalidad.)
Difusión de mensajes preventivos.
Distribución de material promocional en salud.
Mantas promocionales.

Atención

Servicios de salud de las Áreas involucradas, en alerta para la atención de cualquier eventualidad.



Coordinación:

Coordinación con entidades que integran la CODRED (cuerpos de socorro, MDN, PNC y otros.) en los siguientes puestos o campamentos:

Nombre	Ubicación	Período Operacional
Puesto de Comando Guatemala	Km. 0, frente al Palacio Nacional	Viernes 3 y sábado 4 de febrero
Campamento Sanarate	Km. 51, Sanarate, El Progreso.	Sábado 04 de 6:30 a 14 horas Domingo 05 de 8 a 15 horas
Campamento Río Hondo	Km. 136, Río Hondo, Zacapa.	Sábado 04 de 7 a 16 horas Domingo 05 de 8 a 12 horas
Puesto de Monitoreo	KM. 173.5 Aldea San Esteban, Chiquimula	
Puesto de Comando Chiquimula	Biblioteca de la Basílica de Esquipulas	Sábado 04 de 7 horas a domingo 05 a las 12 horas

Inicio del recorrido Ciudad Capital – Esquipulas

Sábado 04 de febrero (alrededor de las 7:30 horas): Plaza de la Constitución, kilómetro 0 enfilando por la 7 Av. hasta calle Martí.

Puntos de descanso

1. Entrada a Guastatoya El Progreso Km. 72
2. El Rancho Aldea Las Champas Km. 85
3. Km. 14 Puente Blanco entrada a Zacapa
4. Aldea El Ingeniero Km. 158 Chiquimula
5. Ingreso a Quezaltepeque Km. 198
6. Km. 202 Padre Miguel.

Retorno de Esquipulas a Ciudad Capital Ruta al Atlántico:

El día domingo 05 de febrero, punto de reunión Campo de la Feria (Campo trifinio) y en el restaurante La Rotonda. La caravana se disuelve al ingresar a la zona 18 de la ciudad capital.

Puntos de Descanso al retorno de Esquipulas a Ciudad Capital:

1. El Rancho Aldea Las Champas Km. 85
2. Km. 14 Puente Blanco entrada a Zacapa
3. Aldea El Ingeniero Km. 158 Chiquimula
4. Ingreso a Quezaltepeque Km. 198

INDICACIONES GENERALES

- Queda a criterio de las Direcciones de Área el establecimiento de puestos de socorro alternos a los ya mencionados.
- Todo incidente deberá ser reportado al Departamento de Emergencias Epidemiológicas y Desastres, vía telefax 2471 0338, en el formato que se adjunta.

Dirección de Área: _____

Lugar y Fecha: _____

INFORME DE ACTIVIDADES DE SALUD PÚBLICA POR EVENTOS ADVERSOS

ACCIDENTES

	Heridos	Hospitalizados	Fallecidos	Total
Transporte Colectivo (Comercial)	<input type="text"/>	<input type="text"/>	<input type="text"/>	<input type="text"/>
Transporte Particular	<input type="text"/>	<input type="text"/>	<input type="text"/>	<input type="text"/>
Otras Causas	<input type="text"/>	<input type="text"/>	<input type="text"/>	<input type="text"/>

Especifique: _____

INTOXICACIONES

	Enfermos	Hospitalizados	Fallecidos	Total
Alimentos	<input type="text"/>	<input type="text"/>	<input type="text"/>	<input type="text"/>
Alcohol	<input type="text"/>	<input type="text"/>	<input type="text"/>	<input type="text"/>
Otros	<input type="text"/>	<input type="text"/>	<input type="text"/>	<input type="text"/>

Especifique: _____

HERIDAS Y TRAUMATISMOS

	Heridos	Hospitalizados	Fallecidos	Total
Arma de Fuego	<input type="text"/>	<input type="text"/>	<input type="text"/>	<input type="text"/>
Arma Blanca	<input type="text"/>	<input type="text"/>	<input type="text"/>	<input type="text"/>
Objeto Corto-Contundente	<input type="text"/>	<input type="text"/>	<input type="text"/>	<input type="text"/>
Otros	<input type="text"/>	<input type="text"/>	<input type="text"/>	<input type="text"/>

Especifique: _____

QUEMADURAS

	Heridos	Hospitalizados	Fallecidos	Total
Pólvora/Pirotecnia	<input type="text"/>	<input type="text"/>	<input type="text"/>	<input type="text"/>
Incendio	<input type="text"/>	<input type="text"/>	<input type="text"/>	<input type="text"/>
Otros	<input type="text"/>	<input type="text"/>	<input type="text"/>	<input type="text"/>

Especifique: _____

OTROS EVENTOS

Especifique: _____

Si: _____ No: _____ Heridos: _____ Enfermos: _____ Hospitalizados: _____ Fallecidos: _____

Director de Área

Médico Epidemiólogo

Telefax 2471 0338
E-mail: eosanz1999@yahoo.com



Anexos

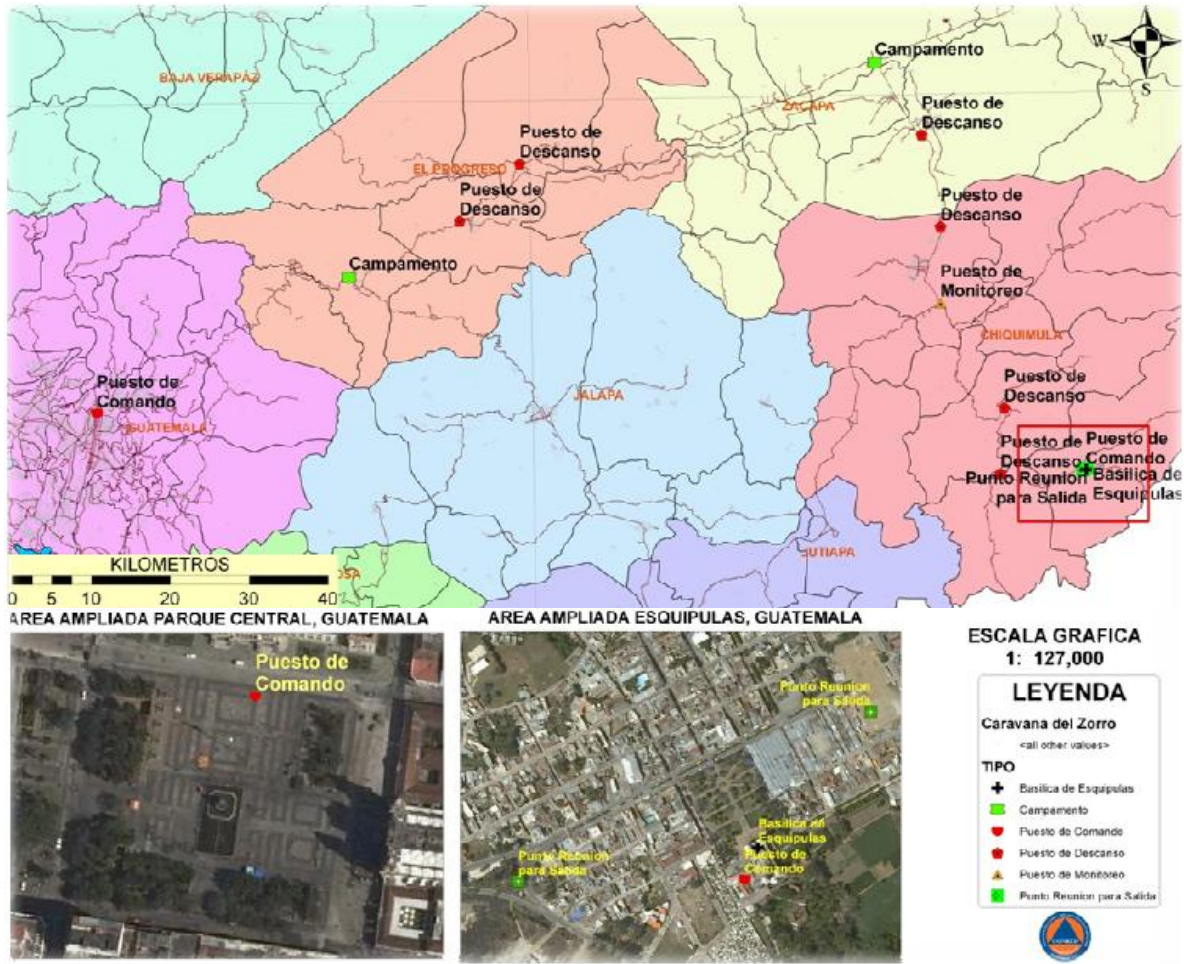

Estadísticas del año 2011

NUMERO DE EVENTOS Y ESTADISTICAS DE PERSONAS

	# EV.	P.R.	P.A.	P.DA.	P.E.	P.AL.	P.DE.	P.H.	P.F.
CHICHUMULK	1							11	
ESQUIPULAS	1							11	
Puesto de Comando Esquipulas	1							11	
EL PROGRESO	1							5	
SANARATE	1							5	
Campamento Sanarate	1							5	
GUATEMALA	1								
GUATEMALA	1								
Puesto de Comando Plaza De La Constitución	1								
ZACAPA	1							4	
RIO HONDO	1							4	
Campamento Rio Hondo	1							4	
TOTAL CARAVANA DEL ZORRO 2011	4							20	

Significado de las siglas:

E.V. = Eventos, P.R.= Personas Riesgo, P.A.= Personas Afectadas,

P.DA.= Personas Damnificadas, P.E.= Personas Evacuadas, P.AL.= Personas Albergadas,

P.DE.= Personas Desaparecidas, P.H.= Personas Heridas, P.F.= Personas Fallecidas

Fuente: CONRED



MINISTERIO DE SALUD PÚBLICA
Y ASISTENCIA SOCIAL

Ubicación de los Servicios de Salud

