

Ministerio de Salud Pública y Asistencia Social

Departamento de Epidemiología

Vigilancia Epidemiológica de ITS,

Guatemala enero - octubre 2019

**Datos preliminares sujetos a cambio por
actualización de Áreas de Salud**

ITS: Casos notificados por sexo Guatemala enero- octubre 2019.

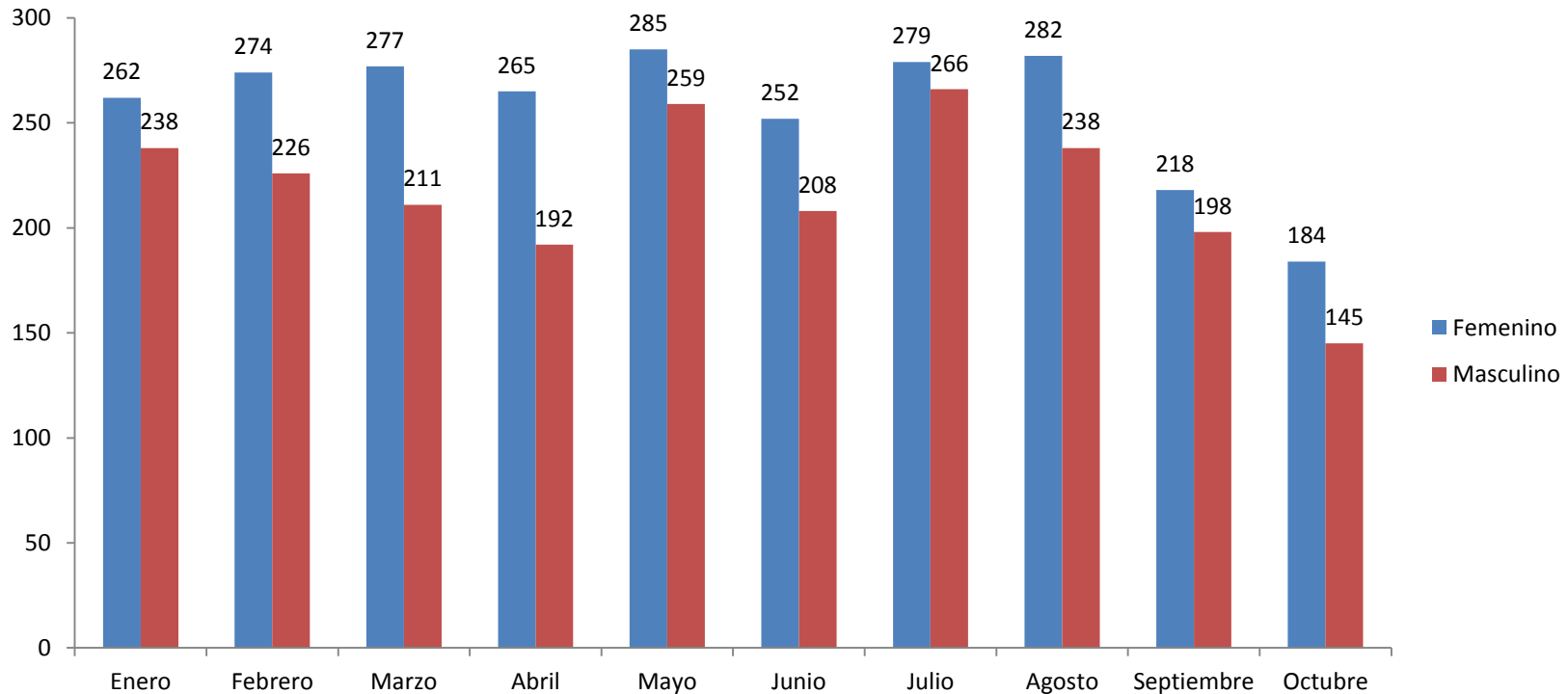

n = 4759

Fuente: Sigsa 3

Las infecciones de transmisión sexual incluidas son: verrugas genitales (papilomatosis), Sífilis, herpes simple, chancro blando, granuloma inguinal, hepatitis B y C, infección gonocócica, tricomoniasis, úlceras genitales y enfermedad de transmisión sexual no especificada,

ITS: Casos notificados por edad Guatemala enero- octubre 2019.

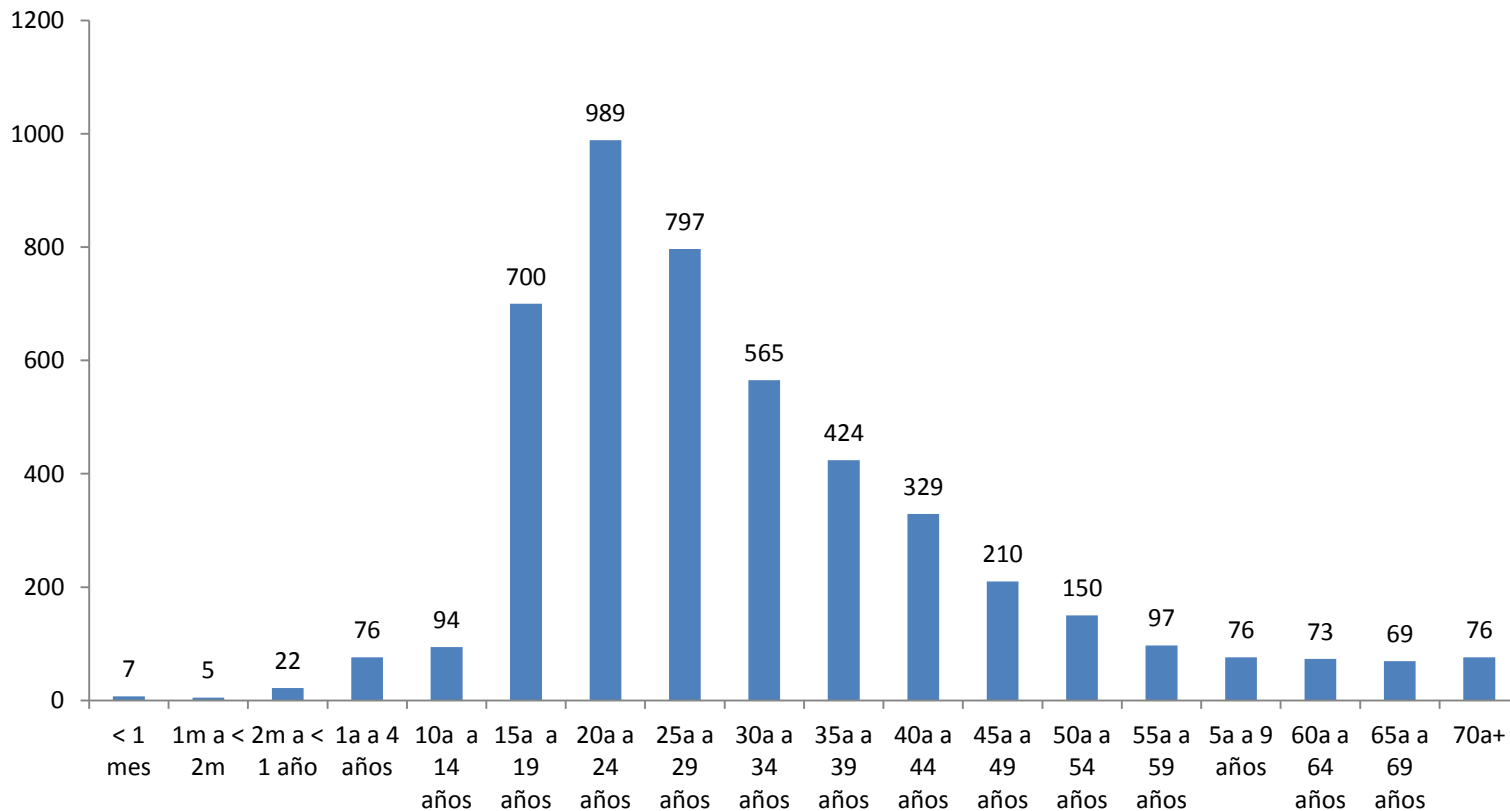

Fuente: Sigsa 3

n = 4759

El grupo de edad más afectado son las personas comprendidas entre 20 y 24 años

ITS: Casos notificados por pueblo y sexo enero a octubre, Guatemala 2019

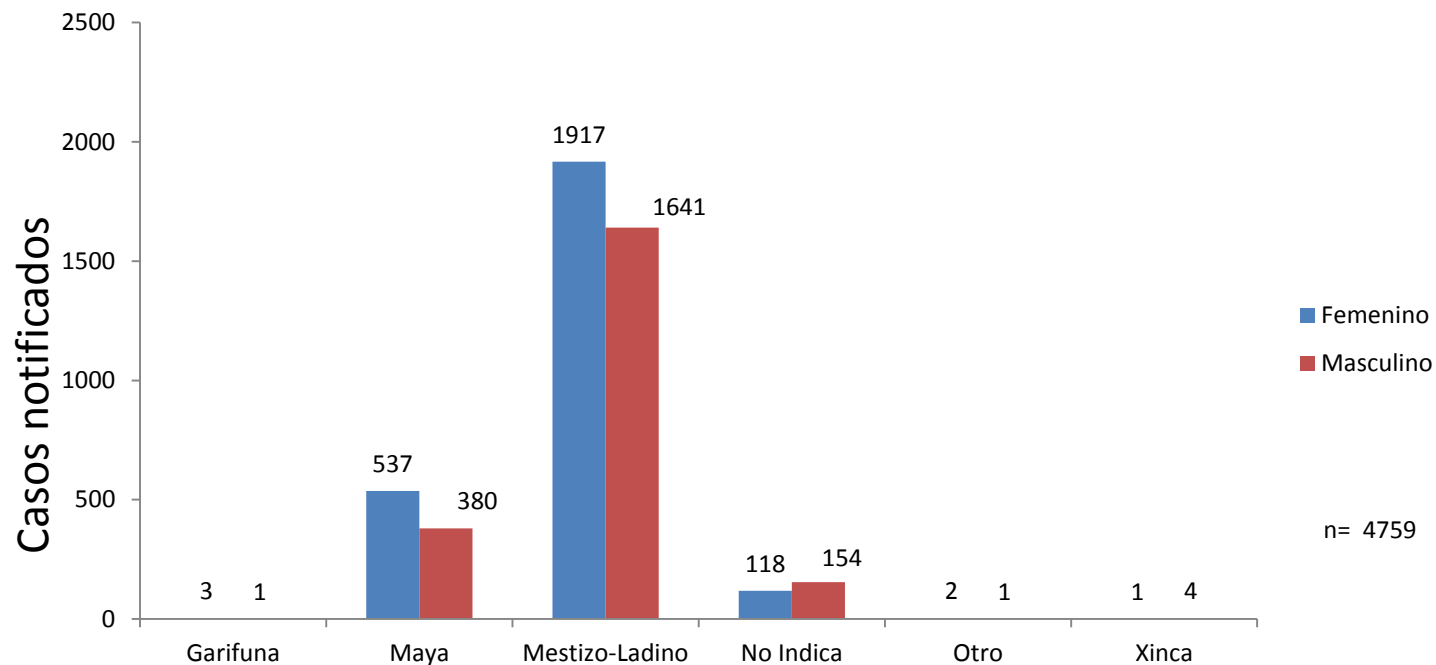

Fuente: Sigsa 3

Verrugas Genitales (papilomatosis), casos registrados por mes, Guatemala enero a octubre 2019

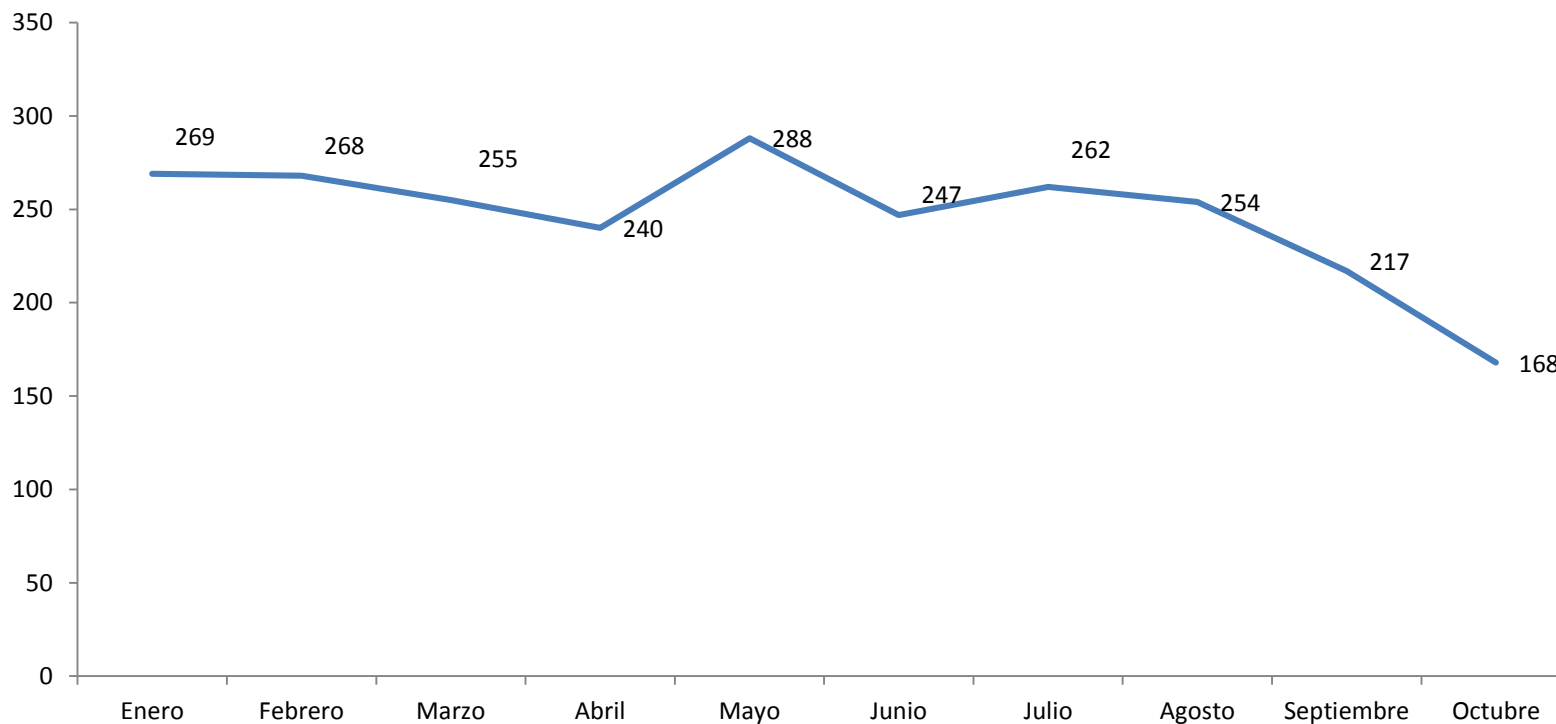

Fuente: Sigsa 3

n = 2468

Herpes Genital, casos registrados por mes Guatemala enero a octubre 2019

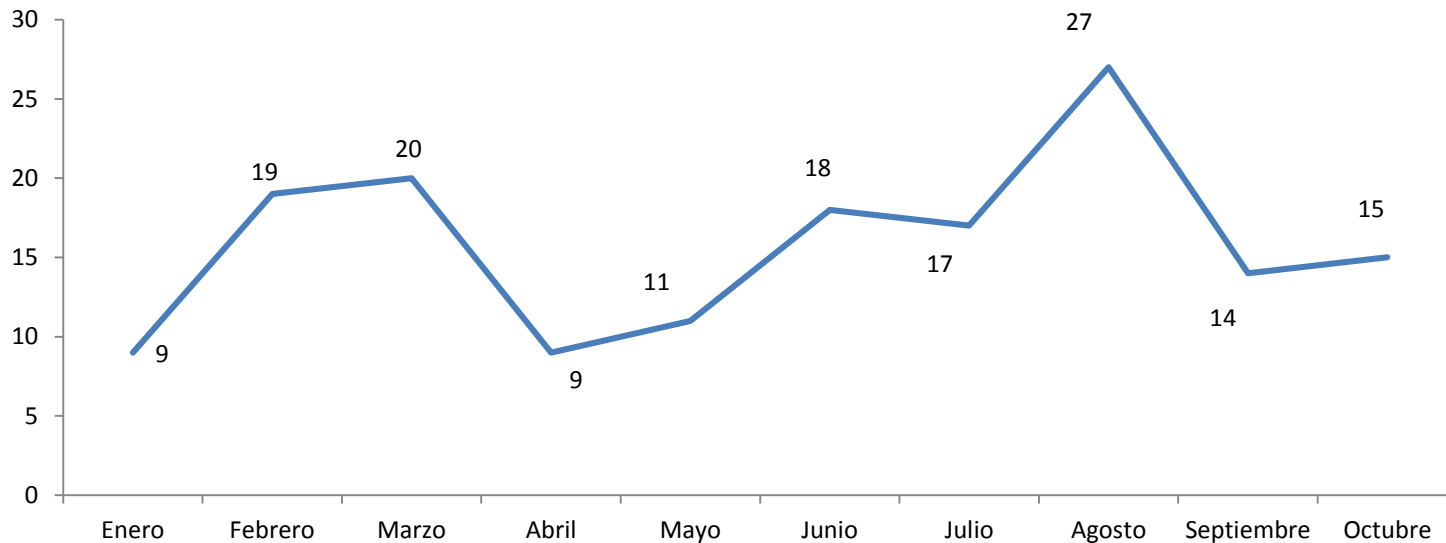

Fuente: Sigsa 3

n = 159

Clamidia, casos registrados por mes Guatemala enero a octubre 2019

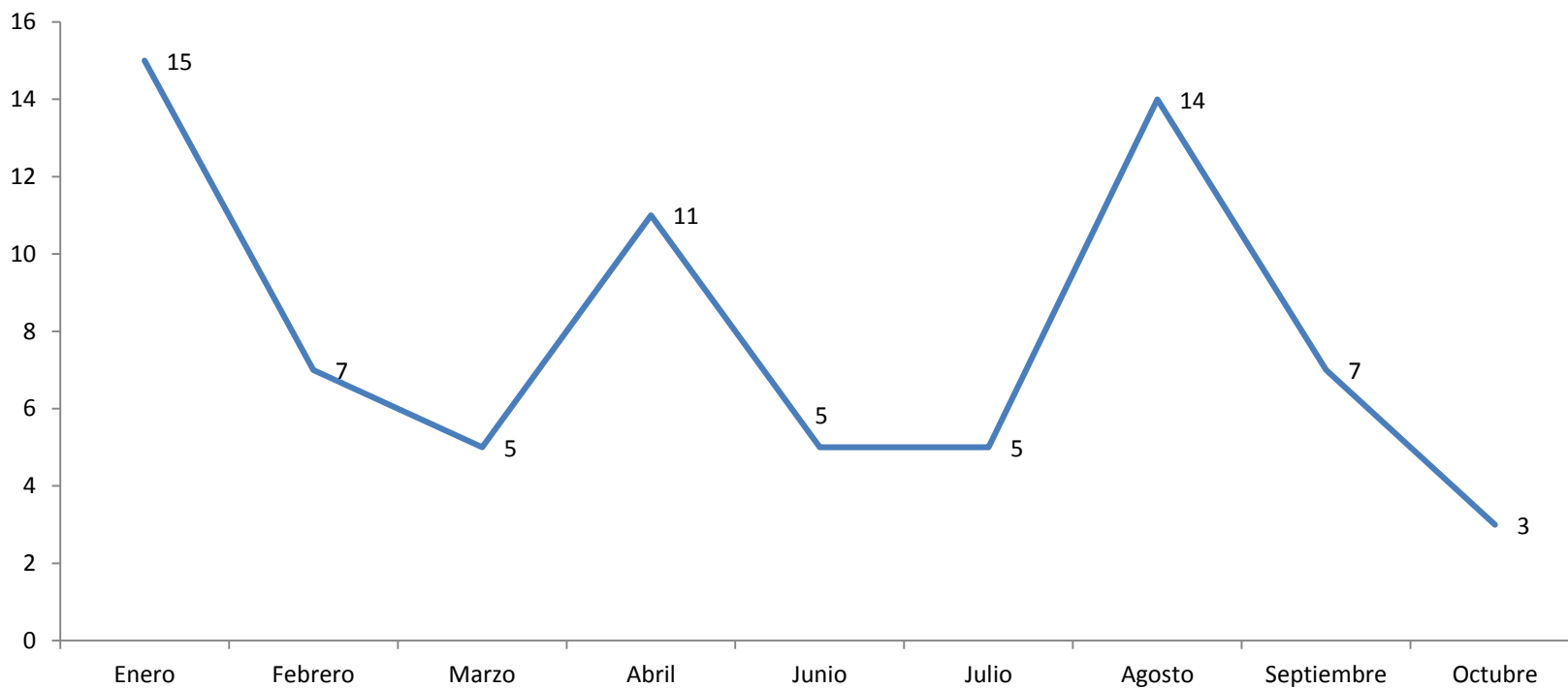

Fuente: Sigsa 3

n = 72

Sífilis, casos registrados por mes Guatemala enero a octubre 2019

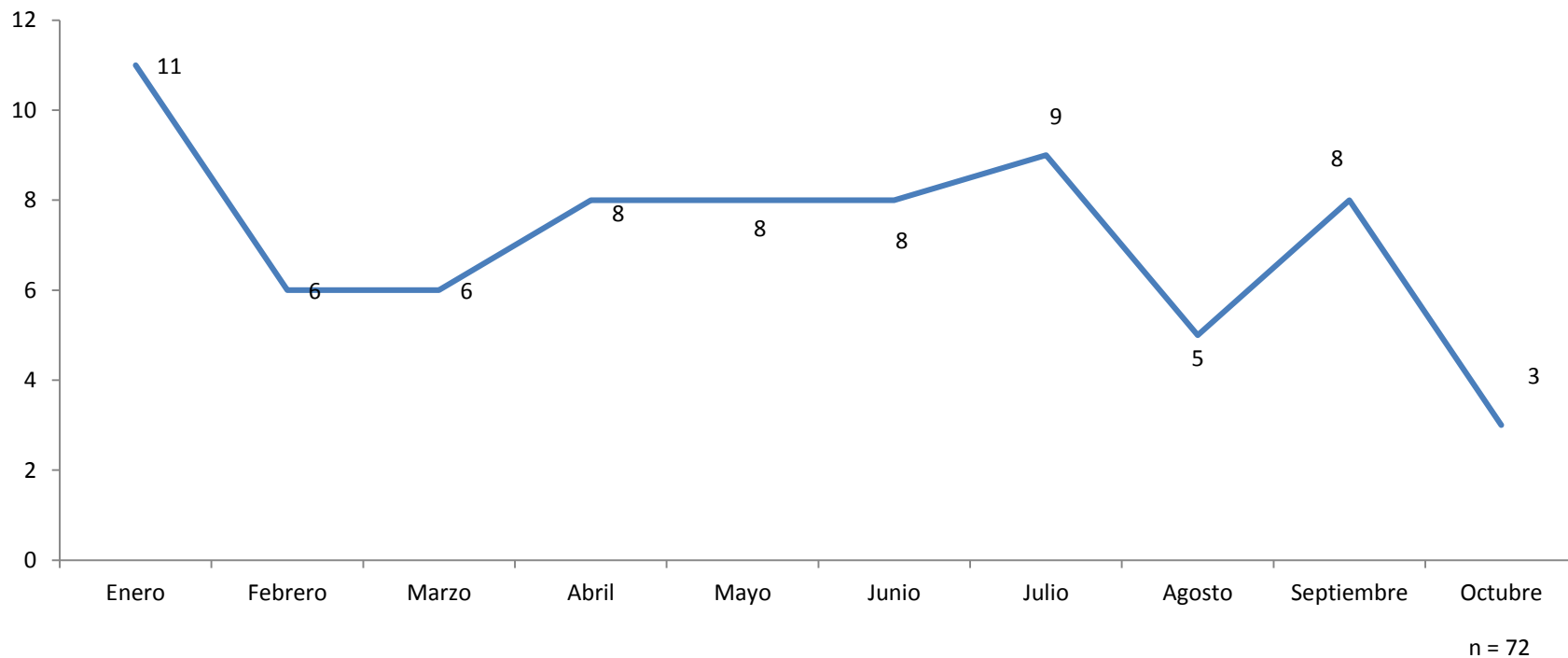

Fuente: Sigsa 3

Hepatitis B y C, casos registrados por mes Guatemala enero a octubre 2019

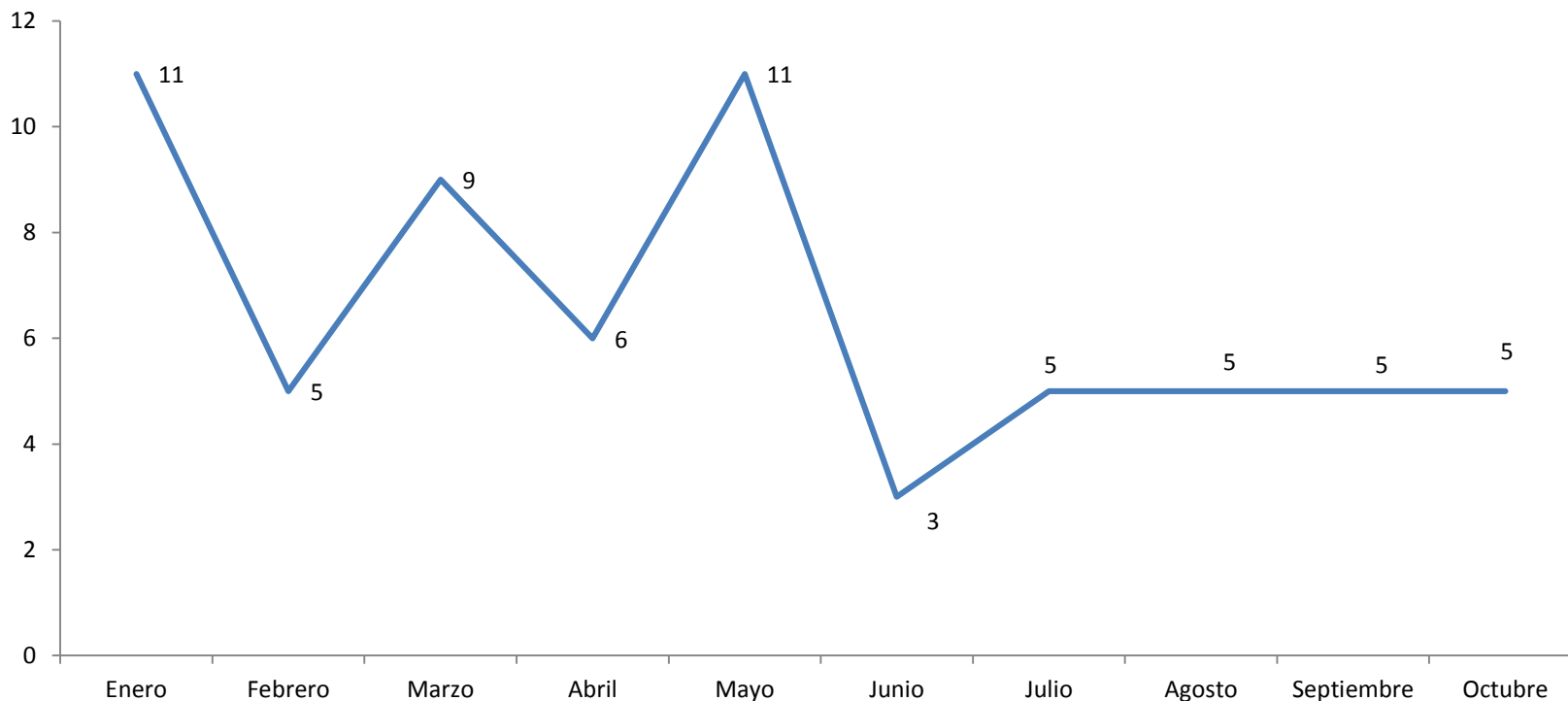

Fuente: Sigsa 3

n = 65

Los casos notificados de hepatitis C son 3, en los meses de mayo, julio y agosto respectivamente. Dichos casos pertenecen a las áreas de salud de Alta Verapaz, Guatemala sur y Santa Rosa.

ITS, casos notificados por área de salud Guatemala enero a octubre 2019

Área de salud	Chancro blando	Granuloma inguinal	Hepatitis aguda tipo B	Hepatitis aguda tipo C	Infección anogenital virus del herpes simple	Clamidiasis	Infección gonocócica	Sífilis primaria y secundaria	Ulceras ano genitales	Verrugas anogenitales (Papilomatosi s)	Enfermedad de transmisión sexual no especificada	Total general
ALTA VERAPAZ	4	1	4	1	1	3	59	0	5	159	54	291
BAJA VERAPAZ	1	1	2		9	1	3	5	6	32	26	86
CHIMALTENANGO	7	1	4		2	19	7	0	3	36	5	84
CHIQUMULA	5	1	1		1	3	26	0	4	19	104	164
EL PROGRESO	4	1			13		8	5	2	32	21	86
ESCUINTLA	4				4	2	17	0	7	207	24	265
GUATEMALA CENTRAL	5	6	2		8		19	92	183	714	29	1058
GUATEMALA NOR- OCCIDENTE	10	1	5				11	0	5	98	1	131
GUATEMALA NOR- ORIENTE	1	3			16	1	7	1	2	50	6	87
GUATEMALA SUR	2	1	1	1	8		5	0	9	123	8	158
HUEHUETENANGO		29	8		9	6	17	1	9	81	33	193
IXCÁN					1		4	0	0	4	3	12
IXIL					2	1		1	4	8	17	33
IZABAL	2	4	1		13	6	18	3	6	56	36	145

El área de salud de Guatemala Central es la unidad ejecutora que más casos notifica, donde el centro de salud de la zona 3 (ITS) es el servicio que más casos registra ya que es el especializado para infección de transmisión sexual.

ITS, casos notificados por área de salud Guatemala enero a octubre 2019

Área de salud	Chancro blando	Granuloma inguinal	Hepatitis aguda tipo B	Hepatitis aguda tipo C	Infección anogenital virus del herpes simple	Clamidia sis	Infección gonocócica	Sífilis primaria y secundaria	Úlceras anogenitales	Verrugas anogenitales (Papilomatosis)	Enfermedad de transmisión sexual no especificada	Total general
JALAPA		2	3		4	1	5	1	4	95	54	169
JUTIAPA	1	1			4	1	103	1	1	42	17	171
PETÉN NORTE			13		12	6	46	0	2	113	13	205
PETÉN SUR OCCIDENTAL			5		1	4	8	1	1	4	4	28
PETÉN SUR ORIENTAL					3	1	34	2	5	43	10	98
QUETZALTENANGO	5	3			7	2	25	3	0	56	53	154
QUICHÉ	1	5	3		6	3	8	0	5	30	3	64
RETALHULEU	2		2		1		9	0	4	26	2	46
SACATEPÉQUEZ	2	1			2		2	2	9	70	2	90
SAN MARCOS	5	12			3	7	212	5	3	82	49	378
SANTA ROSA	11	1	4	1	17	1	30	15	13	135	24	252
SOLOLÁ	1		2		2	1	17	10	2	18	3	56
SUCHITEPÉQUEZ	1				4		6	0	0	29	11	51
TOTONICAPÁN	2	2	2		6	1	6	0	1	25	8	53
ZACAPA	13	1				2	23	3	19	81	9	151
Total general	89	77	62	3	159	72	735	151	314	2468	629	4759

ITS, casos y tasas por área de salud Guatemala enero – octubre 2019

Área de salud	Casos	Tasa notificación por área de salud
GUATEMALA CENTRAL	1058	106.3
PETÉN NORTE	205	78.7
SANTA ROSA	252	61.9
ZACAPA	151	59.6
EL PROGRESO	86	47.4
JALAPA	169	42.6
CHIQUIMULA	164	36.8
PETÉN SUR ORIENTAL	98	35.7
JUTIAPA	171	33.3
ESCUINTLA	265	32.3
SAN MARCOS	378	30.8
IZABAL	145	29.0
BAJA VERAPAZ	86	25.9
SACATEPÉQUEZ	90	24.3
ALTA VERAPAZ	291	20.6
QUETZALTENANGO	154	16.4
GUATEMALA NOR-ORIENTE	87	15.6
IXIL	33	15.4
GUATEMALA NOR-OCCIDENTE	131	15.3
GUATEMALA SUR	158	14.1
HUEHUETENANGO	193	13.9
RETALHULEU	46	12.7
CHIMALTENANGO	84	11.0
SOLOLÁ	56	10.2
IXCÁN	12	9.4
PETÉN SUR OCCIDENTAL	28	9.4
TOTONICAPÁN	53	8.8
SUCHITEPÉQUEZ	51	8.2
QUICHÉ	64	7.1
Total general	4759	26.9

Conclusiones

- La infección de transmisión sexual más frecuente es papilomatosis
- Las áreas de salud que más casos notifican de infecciones de transmisión sexual son: Guatemala Central, Petén Norte y Santa Rosa.
- La población más afectada es la comprendida en las edades de 15 a 30 años.
- No es posible identificar una tendencia clara a través de los meses del 2019 de los casos de ITS notificados.

Recomendaciones

- Fortalecer las acciones encaminadas al uso consistente de condón, visitas periódicas al médico e incorporar los elementos de prevención combinada.
- Realizar mejoras en las fichas de vigilancia epidemiológica y mejorar el registro de los casos.