

# Mortalidad Guatemala 1999-2018



GOBIERNO DE LA REPÚBLICA DE  
**GUATEMALA**  
MINISTERIO DE SALUD PÚBLICA  
Y ASISTENCIA SOCIAL

Departamento de Epidemiología  
Ministerio de Salud Pública y A.S.

Departamento de  
**EPIDEMIOLOGIA**

*Ciencia al servicio*



## Tasa de Mortalidad Neonatal por año, República de Guatemala 1999-2018\*

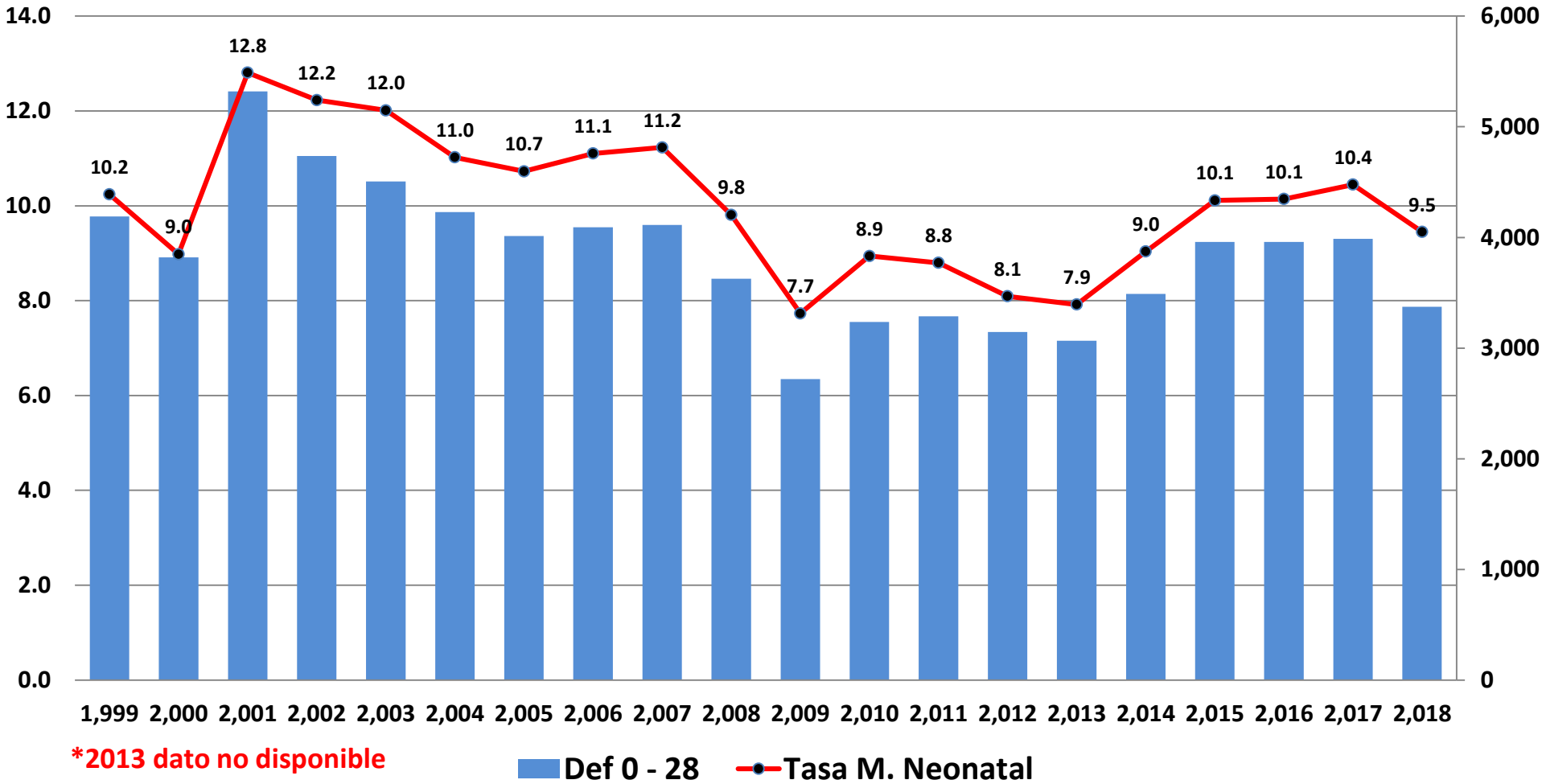

Fuente: INE

## Tasa de Mortalidad Post-Neonatal por año, República de Guatemala 1999-2018

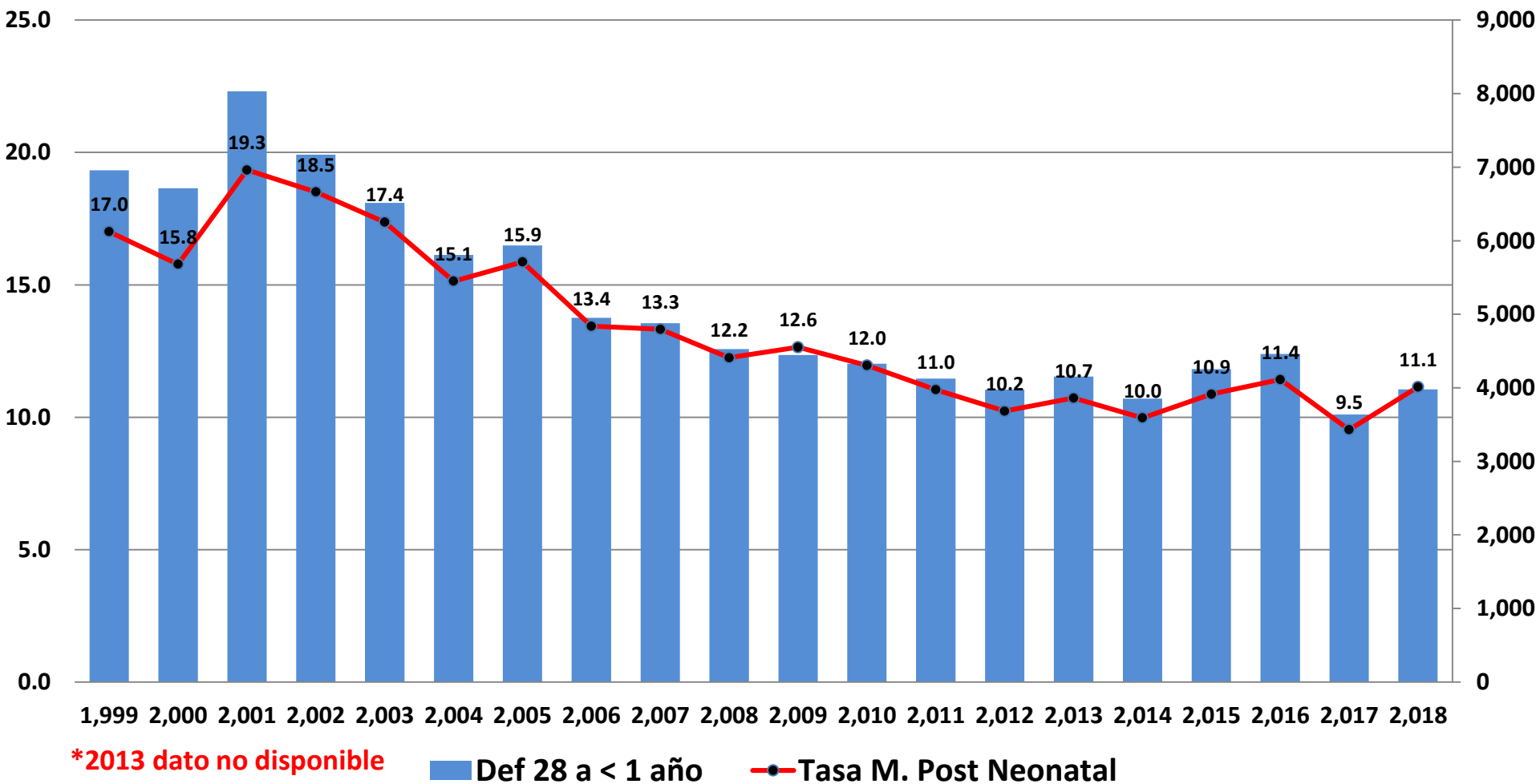

Fuente: INE

## Mortalidad Infantil por año, República de Guatemala 2001-2018\*

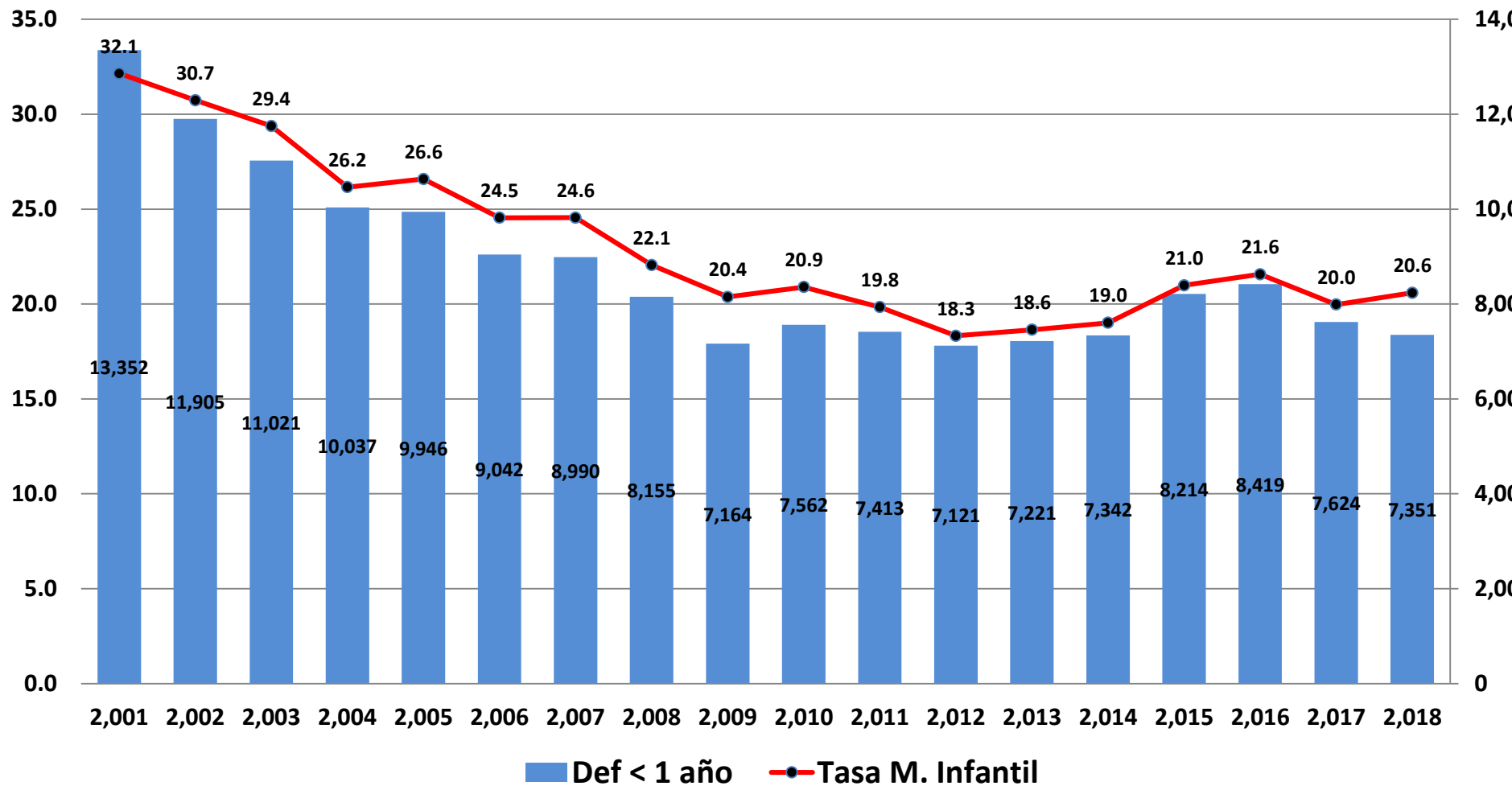

Fuente: INE

## Mortalidad Infantil, Neonatal y Post Neonatal República de Guatemala 1999-2018\*

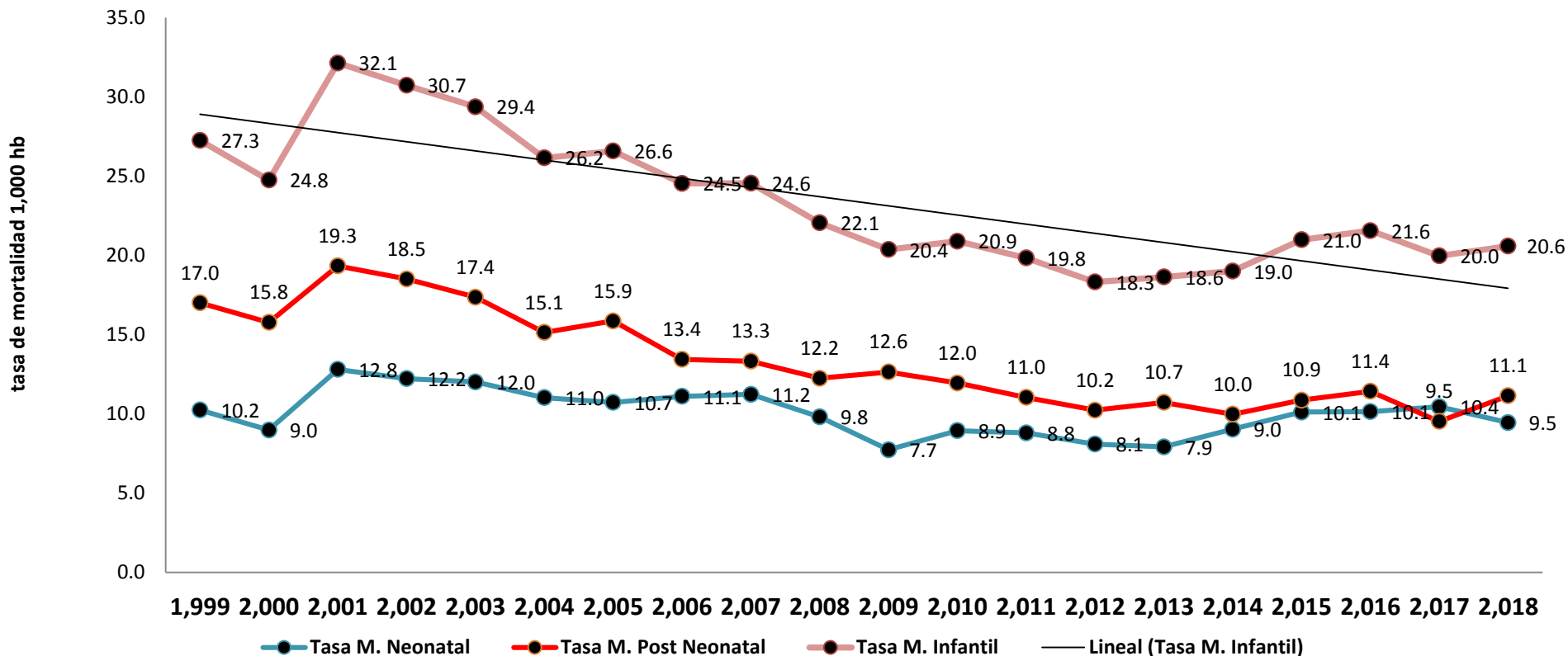

\* Dato preliminar fuente RENAP

Fuente: INE

## Mortalidad Neonatal temprana y tardía República de Guatemala 1999-2018\*

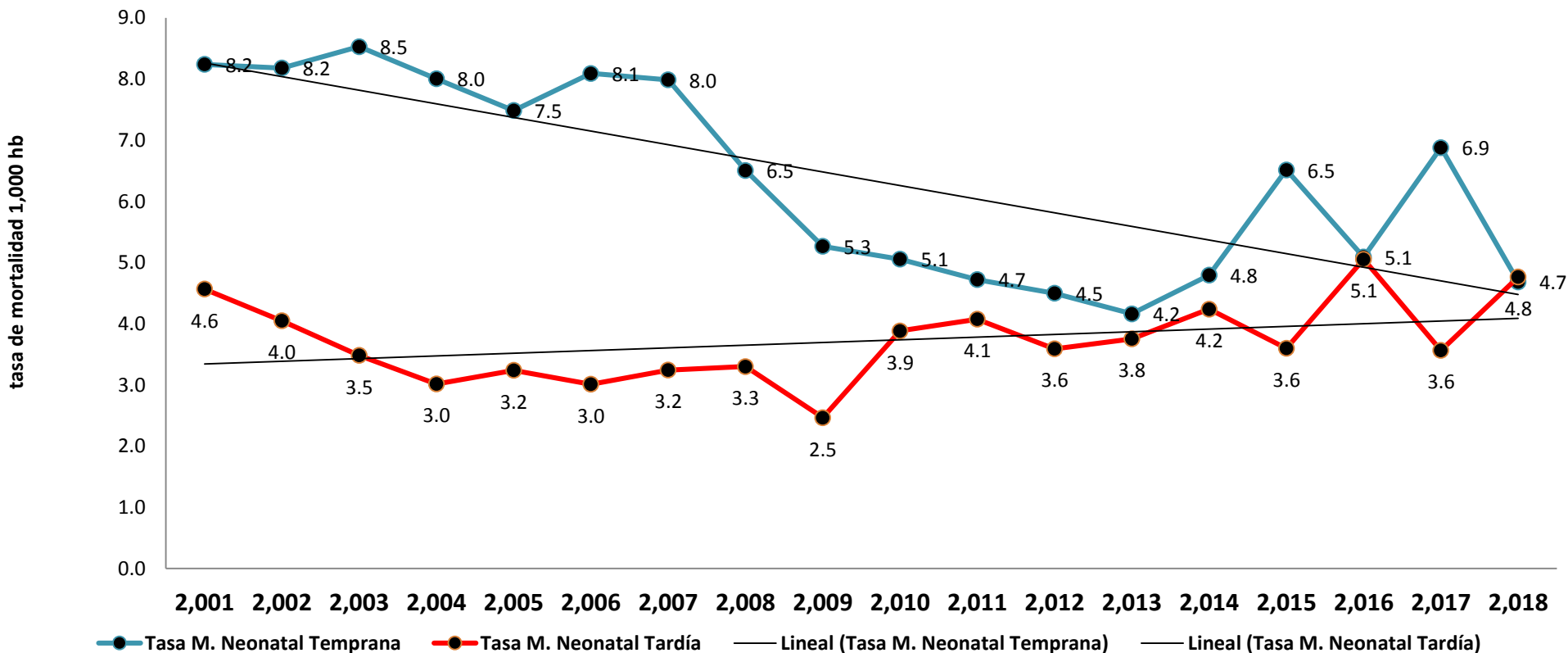

Fuente: INE

## Mortalidad de la Niñez, República de Guatemala 1999-2018\*

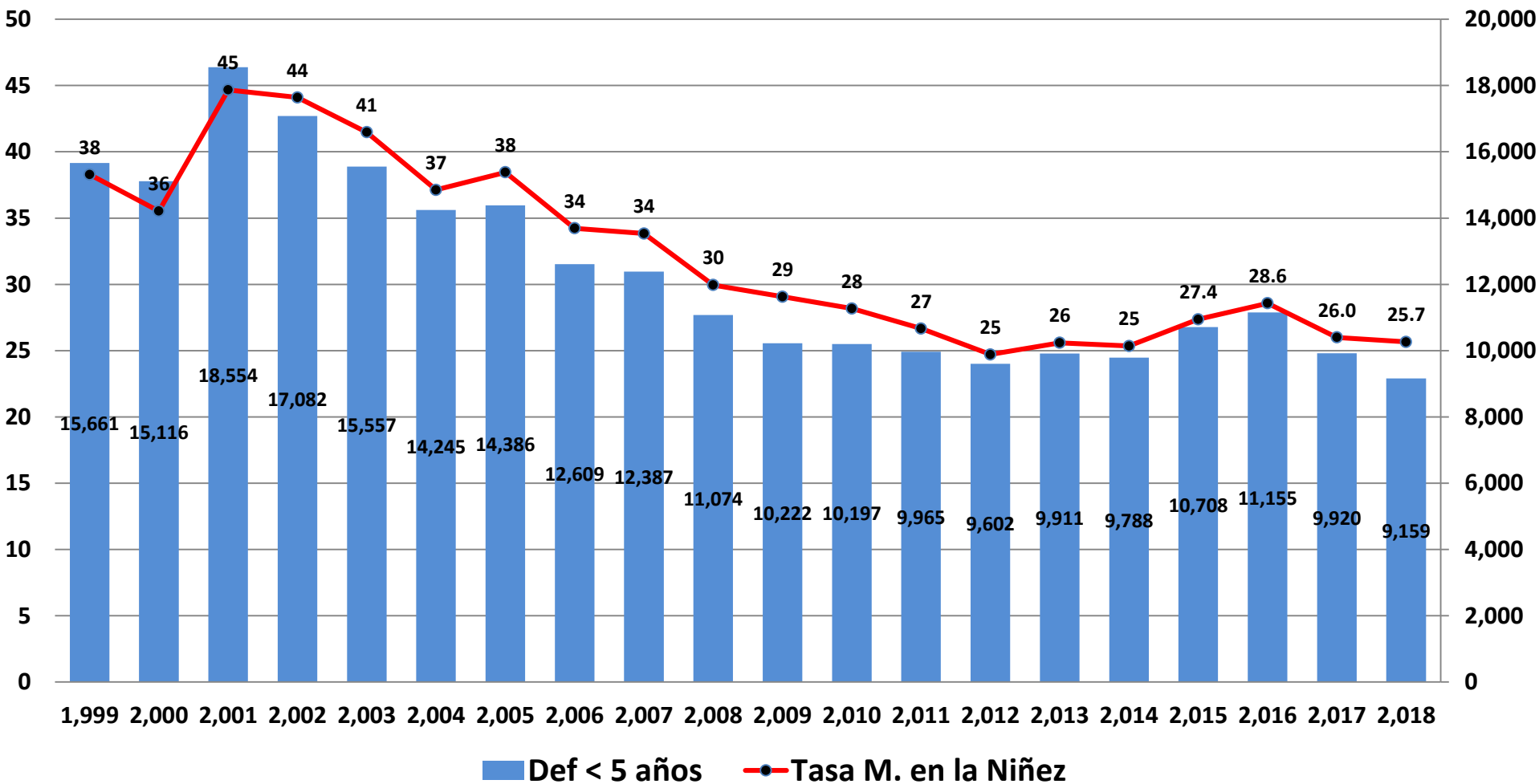

Fuente: INE

## Mortalidad General, República de Guatemala 1999-2016

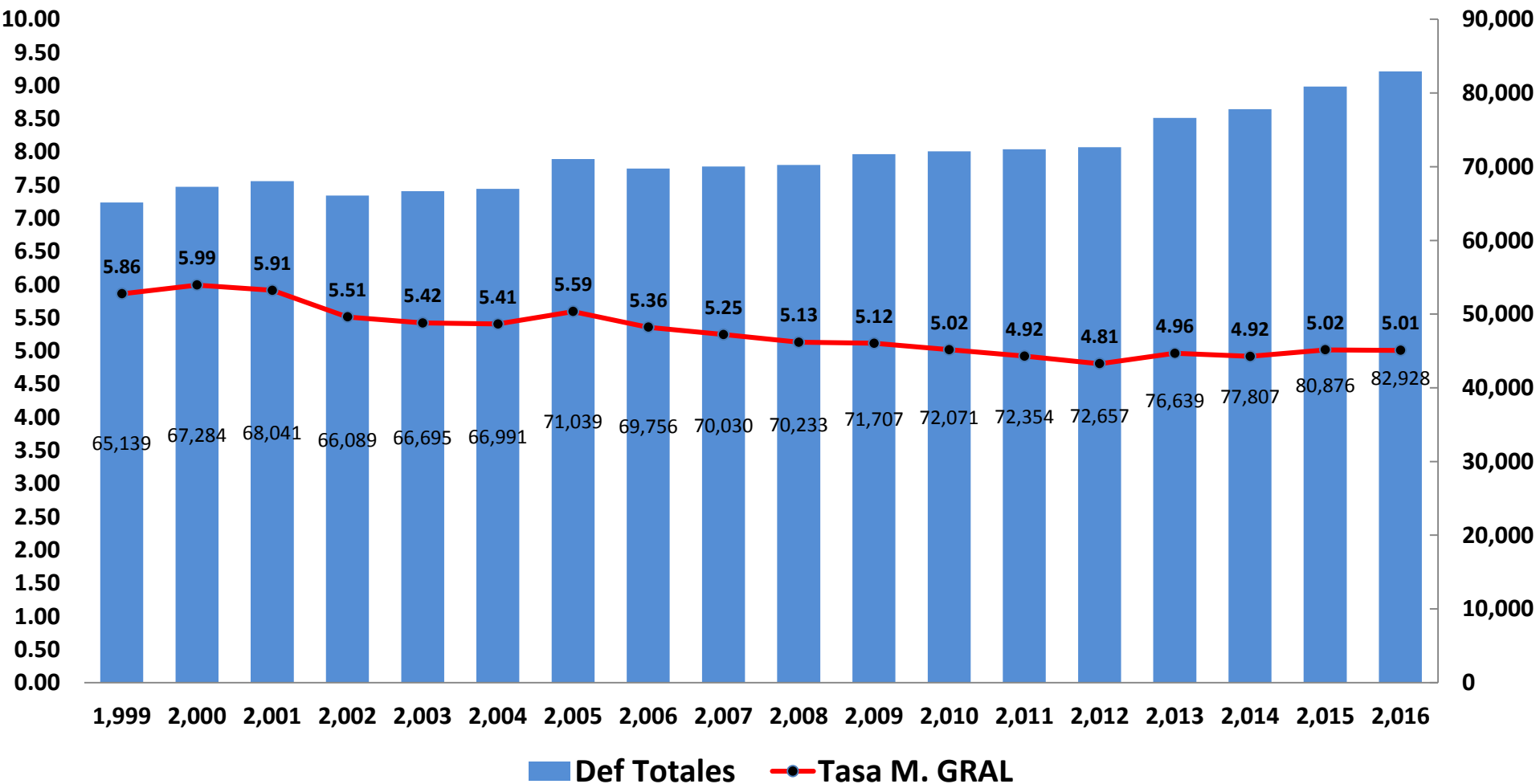

Fuente: INE



## Mortalidad Materna: Razón de Muerte Materna por año, República de Guatemala 2000-2013

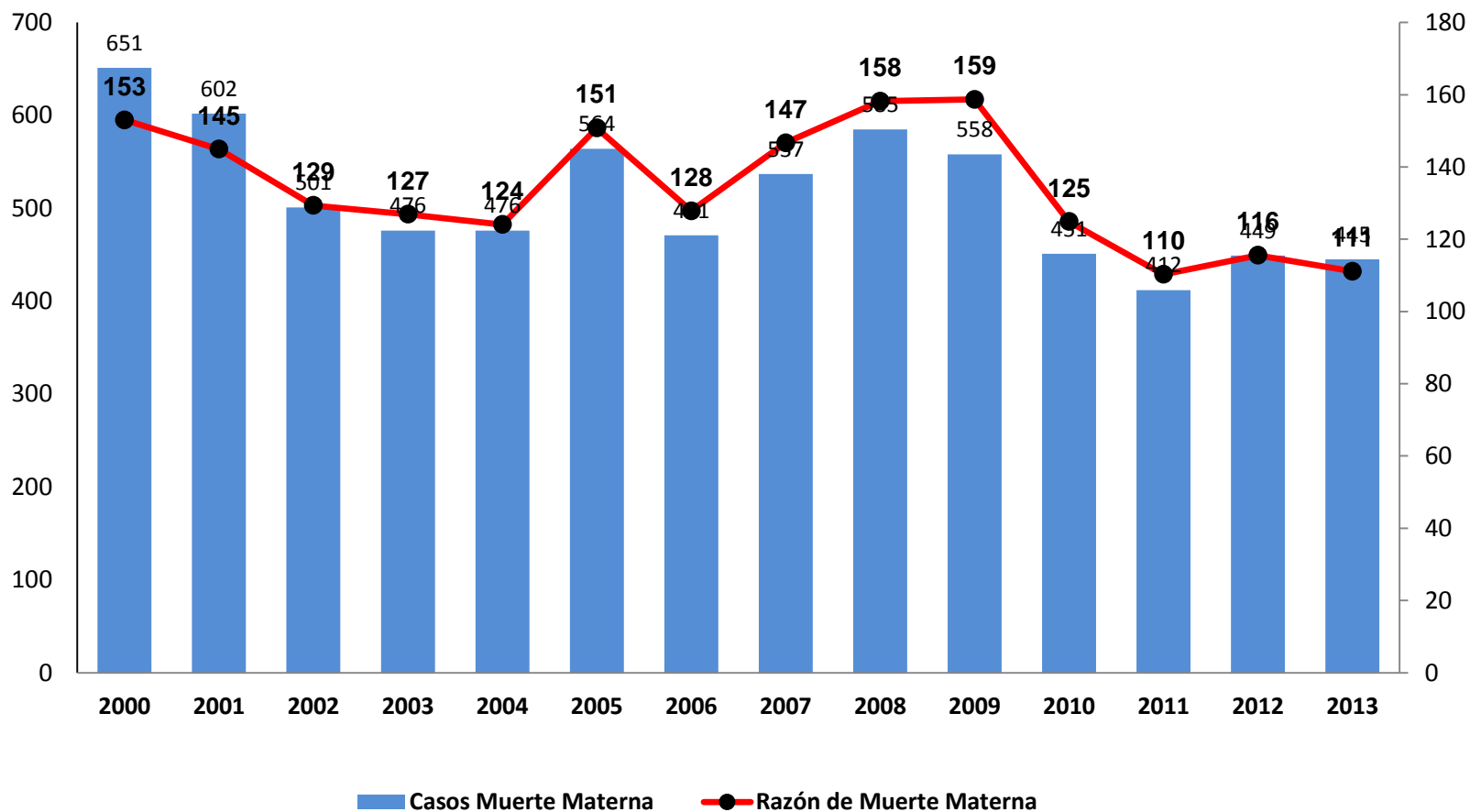

Fuente: SIGSA-CNE

## Desnutrición Aguda (DA) en menores de 5 años por año, casos y defunciones. República de Guatemala 2007-2013

