

Mesa Técnica para el Análisis de la Mortalidad por Desnutrición Aguda

Hasta la semana 15

08 al 14 de Abril

MSPAS/SESAN

RESUMEN DEL ANALISIS DE LA MORTALIDAD POR DESNUTRICIÓN AGUDA EN NIÑOS MENORES DE 5 AÑOS

RESUMEN	SEMANA ANTERIOR	SEMANA ACTUAL
a) TOTAL CONFIRMADOS	12	15
b) INVESTIGACIÓN	8	25
TOTAL (a+b)	20	40
c) DESCARTADOS	10	10
TOTAL INVESTIGADOS(a+c)	22	25

Total de niños menores de 5 años fallecidos por todas las causas de mortalidad: 56. Fuente: SIGSA.

Mortalidad por Desnutrición Aguda Casos Confirmados por Área de Salud, hasta la SE- 15, 2018

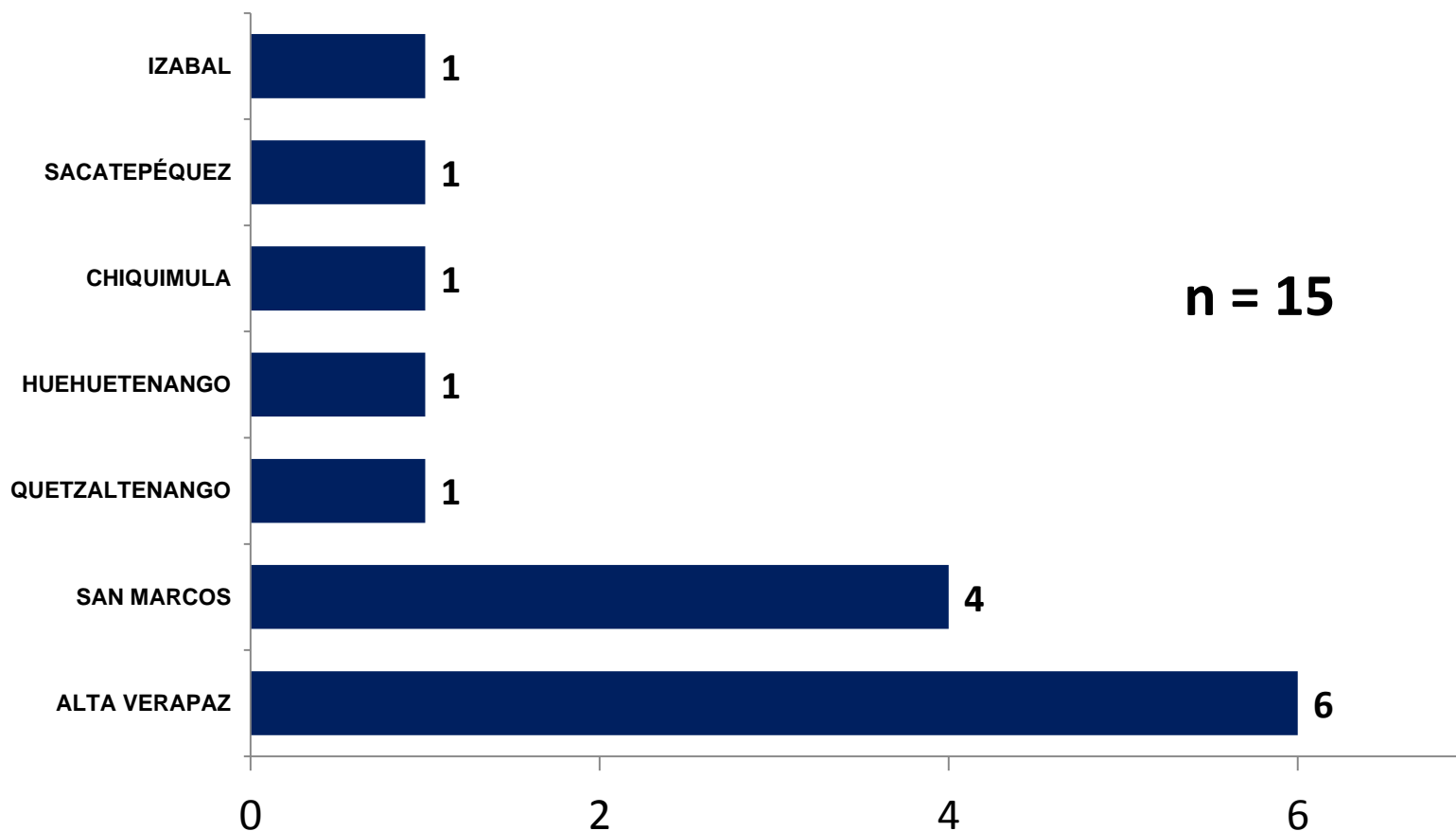

Mortalidad por Desnutrición Aguda Casos Confirmados por departamento, hasta la SE- 15, 2018

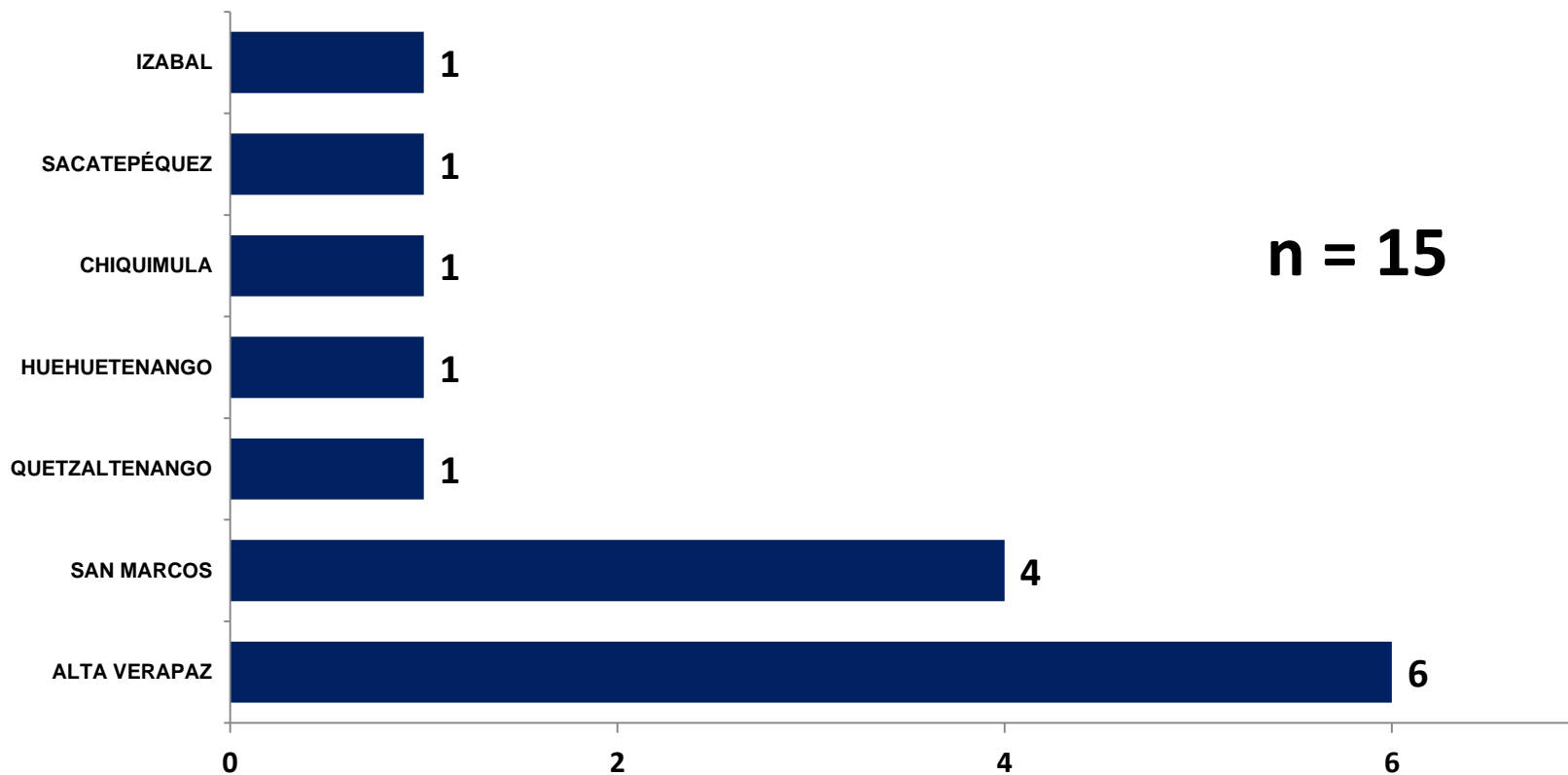

Mortalidad por Desnutrición Aguda Casos Confirmados por municipio, hasta la SE- 15, 2018

MUNICIPIO	NÚMERO DE CASOS
ANTIGUA	1
AYUTLA	2
CARCHÀ	1
CHISEC	1
CUILCO	1
EL ESTOR	1
EL RODEO	1
JOCOTAN	1
NUEVO PROGRESO	1
PANZOS	2
QUETZALTENANGO	1
SAN CRISTOBAL VERAPAZ	1
TUCURÚ	1

N= 15

Mortalidad por Desnutrición Aguda Casos Confirmados, por edad y sexo hasta la SE- 15 - 2018

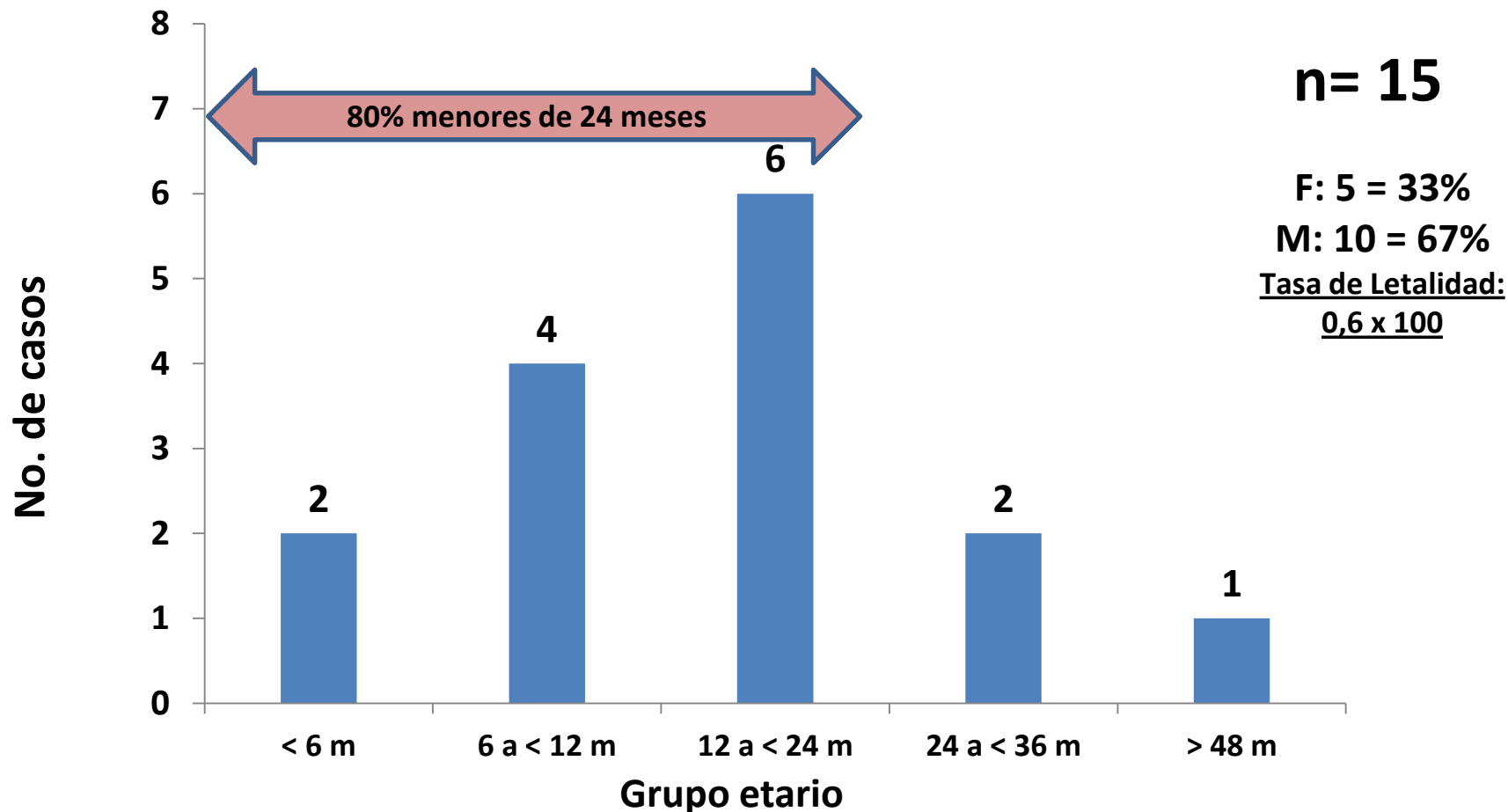

Mortalidad por desnutrición aguda casos CONFIRMADOS 2016-2018 y en INVESTIGACIÓN 2018 por mes, hasta la semana 15 República de Guatemala.

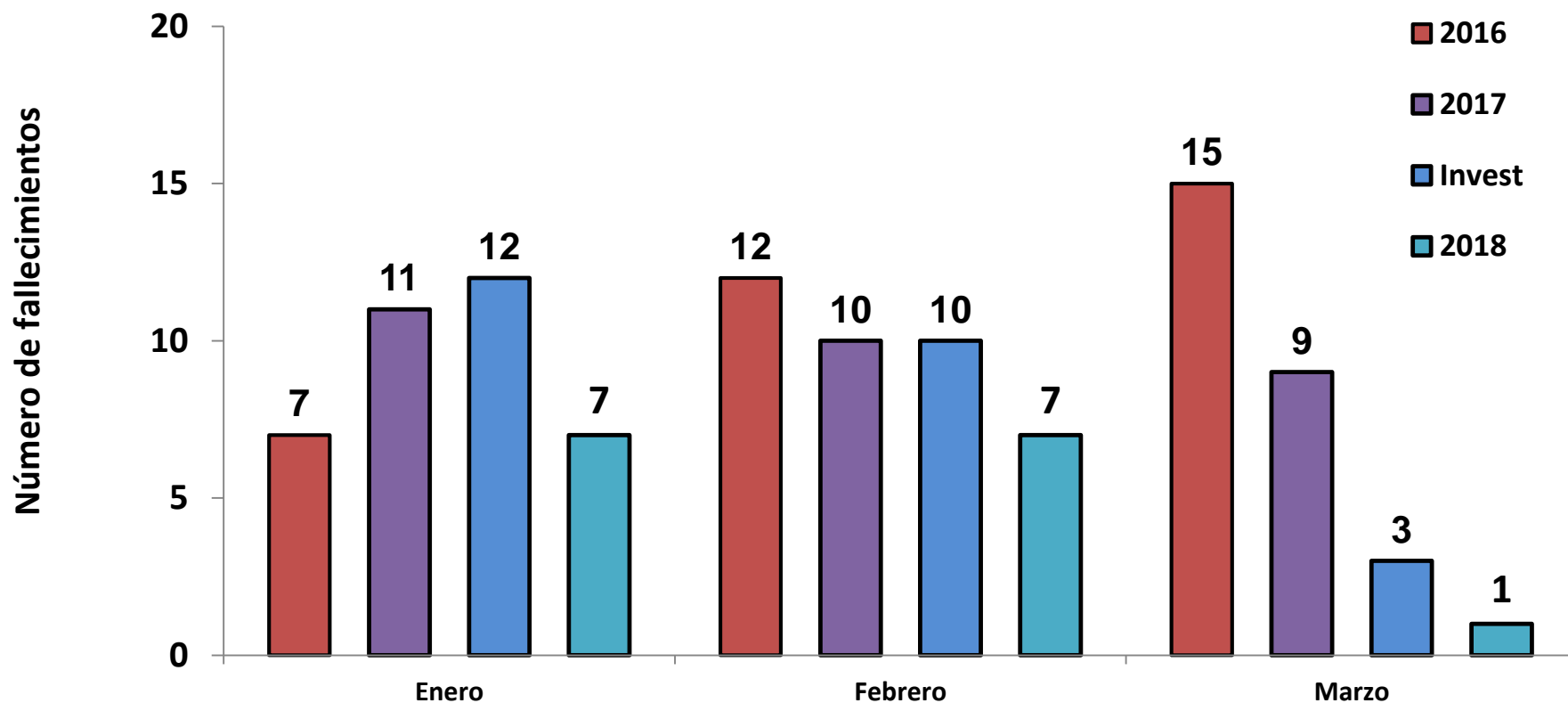

Fuente: MSPAS/SESAN. Datos preliminares sujetos a actualización.

Desnutrición Aguda CONFIRMADA: Casos de Mortalidad por Tipo de Desnutrición, hasta la Semana 15, Guatemala 2018

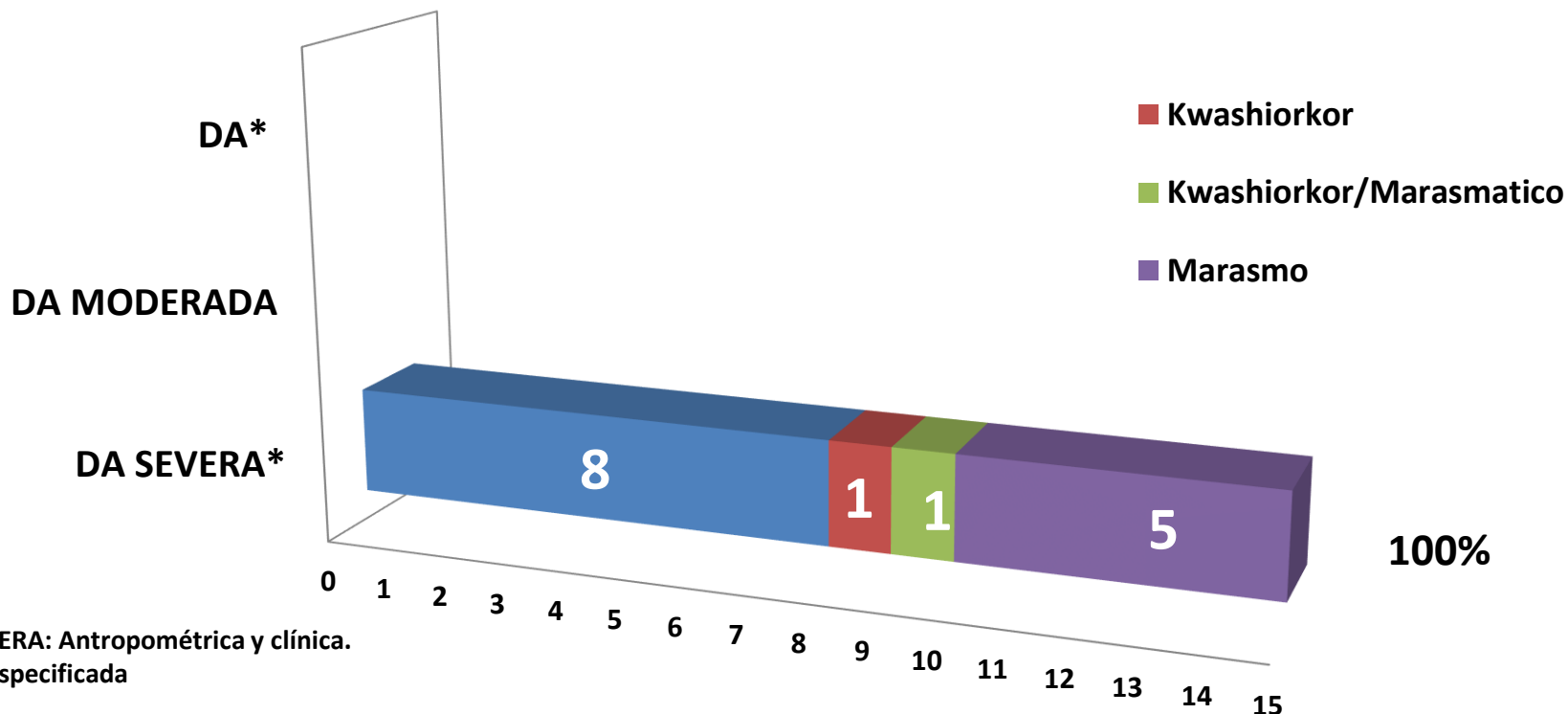

*DA SEVERA: Antropométrica y clínica.
DA: no especificada

Fuente: MSPAS/SESAN. Datos preliminares sujetos a actualización.

Mortalidad por desnutrición aguda CONFIRMADA: CAUSA DIRECTA de la defunción, hasta la semana 15, Guatemala 2018

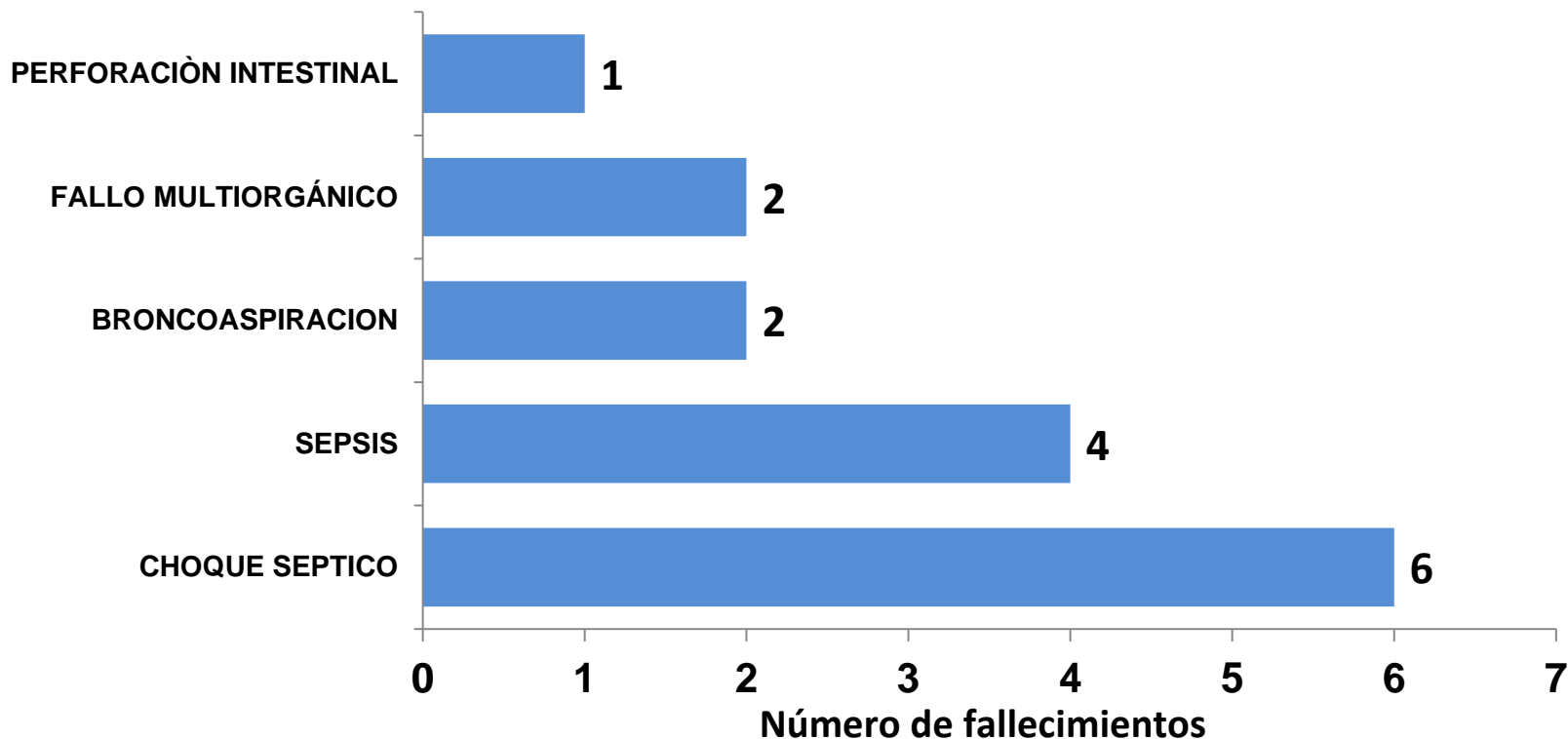

Fuente: MSPAS/SESAN. Datos preliminares sujetos a actualización.

**Mortalidad por desnutrición aguda CONFIRMADOS
POR LUGAR DE DEFUNCIÓN hasta la semana 15,
Guatemala 2018**

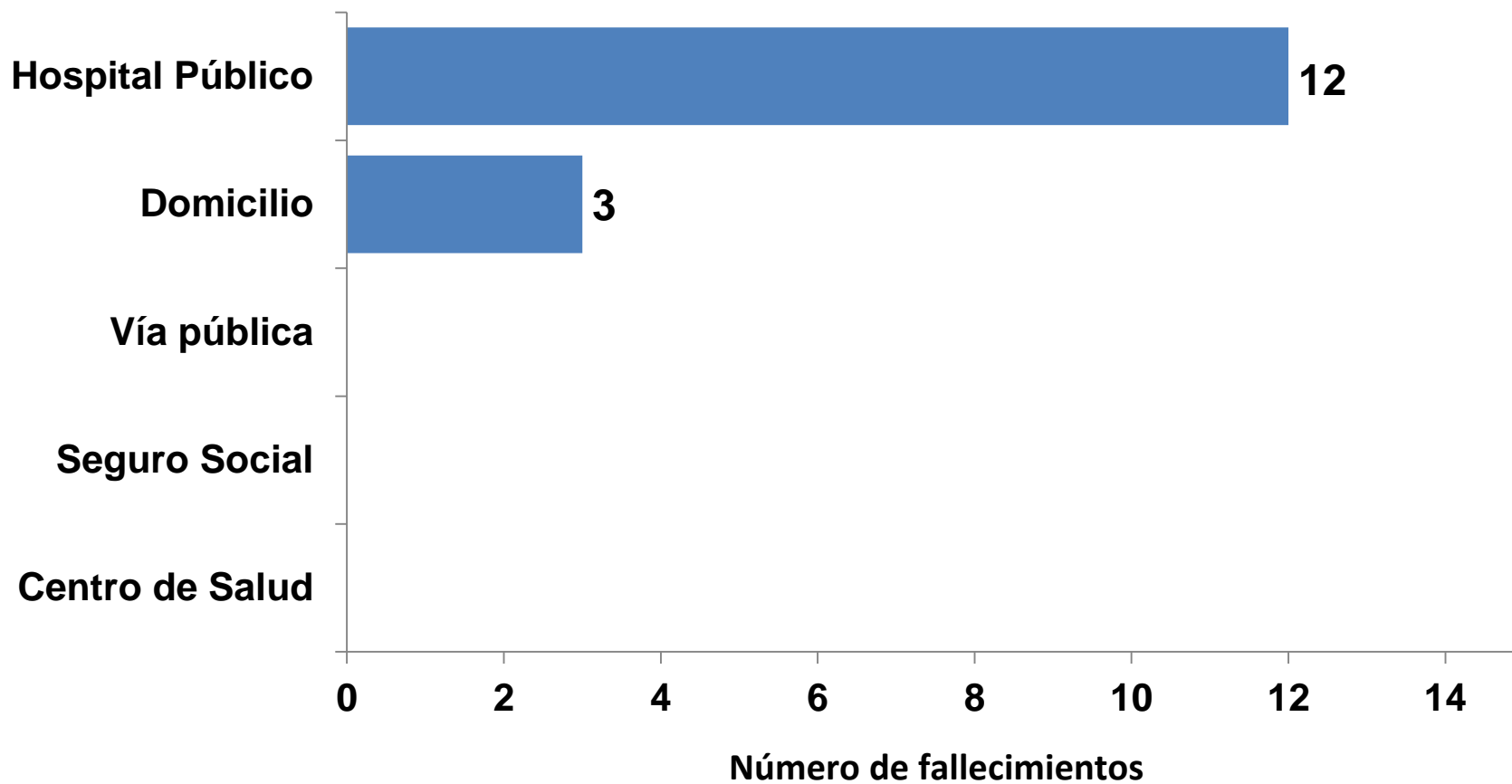

Fuente: MSPAS/SESAN. Datos preliminares sujetos a actualización.

Mortalidad por Desnutrición Aguda: DESCARTADOS, por tipo de causa hasta la semana 15, Guatemala 2018

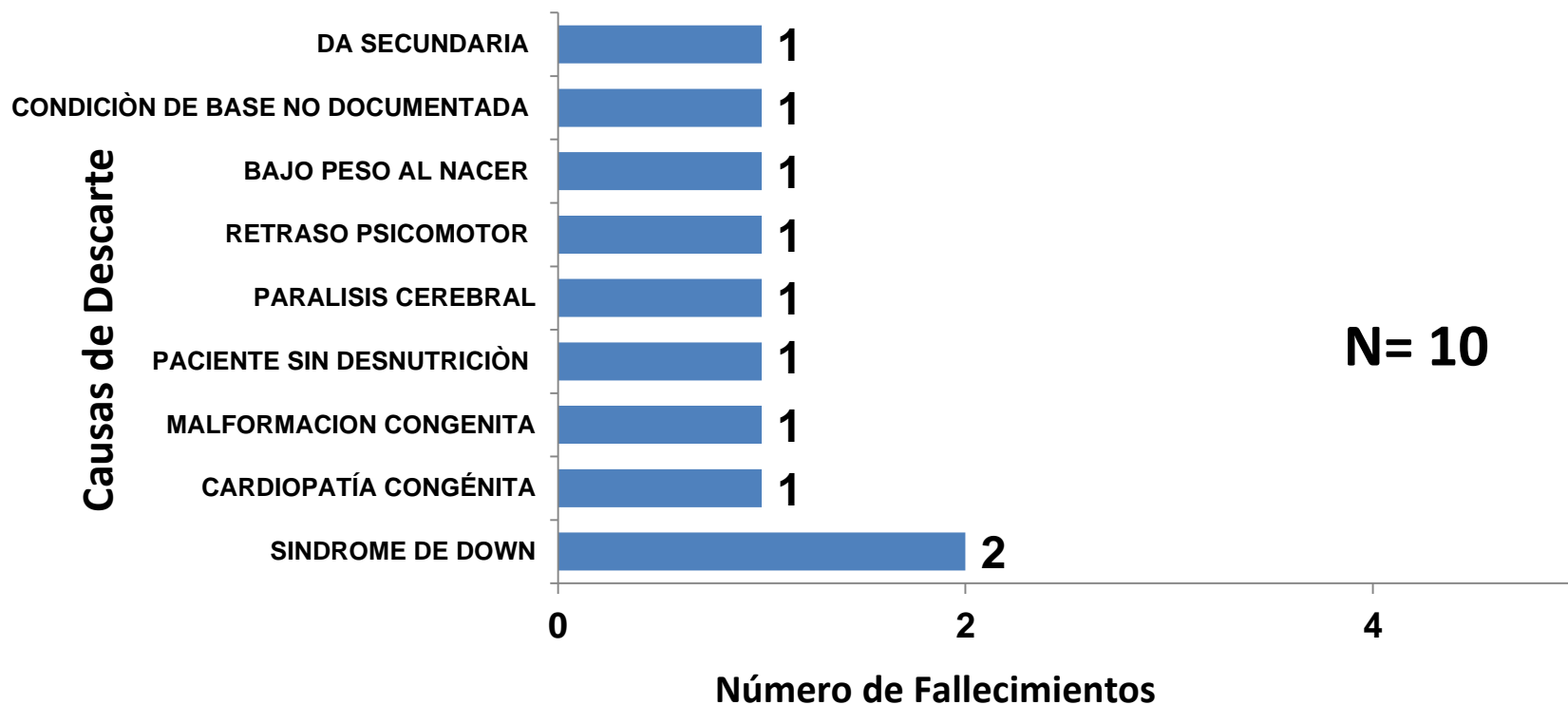

Fuente: MSPAS/SESAN. Datos preliminares sujetos a actualización.

Mortalidad por Desnutrición Aguda DESCARTADOS, por área de salud, hasta la Semana 15, Guatemala 2018

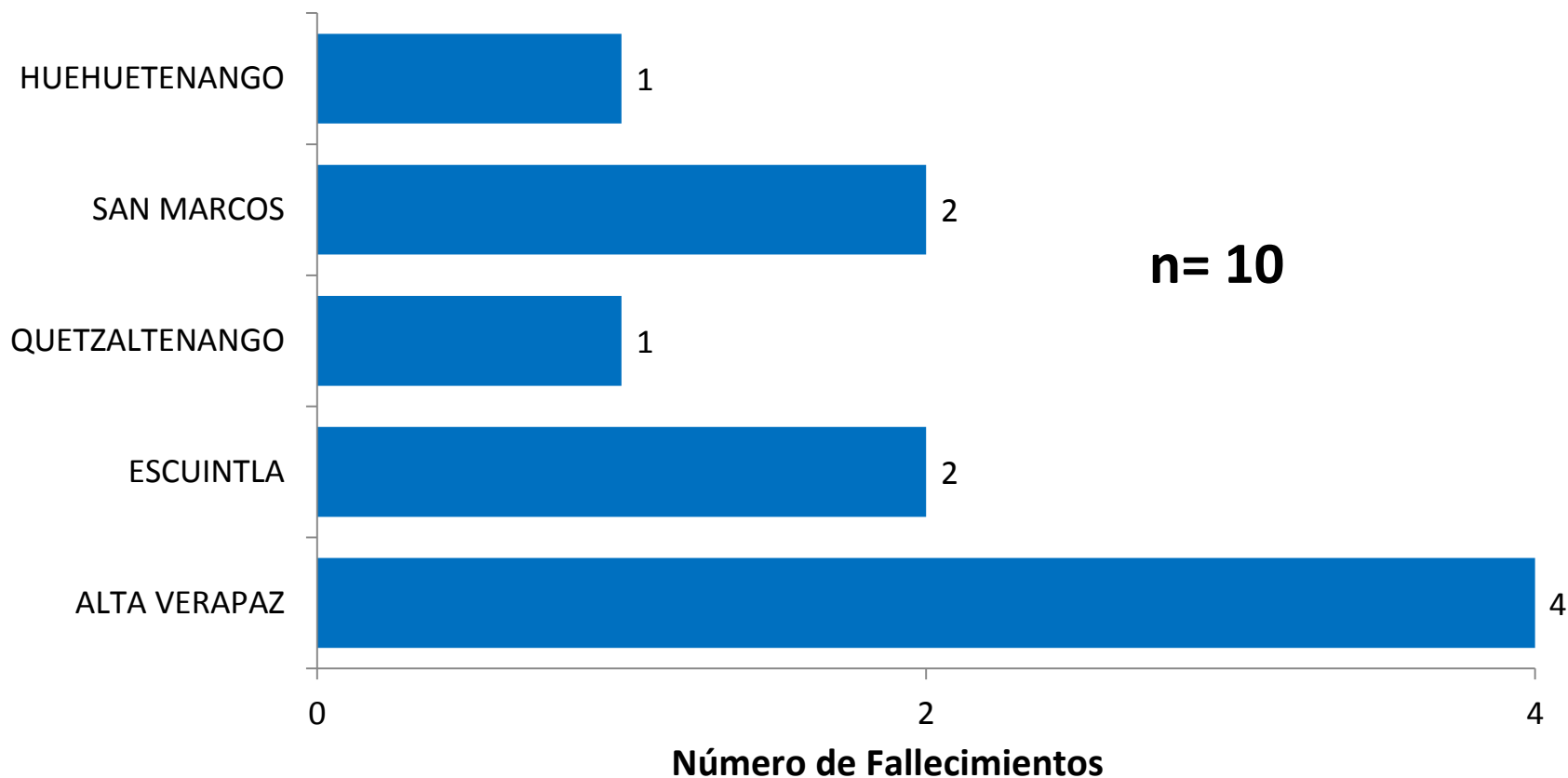

Fuente: MSPAS/SESAN. Datos preliminares sujetos a actualización.

Detalle Casos de Mortalidad por Desnutrición Aguda Guatemala, SE-15-2018

AREA DE SALUD	CONFIRMADOS		TOTAL CONFIRMADOS	INVESTIGACIÓN	DESCARTADO
	SIGSA 2	PENDIENTES			
ALTA VERAPAZ	1	5	6	7	4
BAJA VERAPAZ	0	0	0	0	0
CHIMALTENANGO	0	0	0	0	0
CHIQUIMULA	0	0	1	2	0
EL PROGRESO	0	0	0	0	0
ESCUINTLA	0	0	0	1	2
GUATEMALA CENTRAL	0	0	0	2	0
GUATEMALA NOR-OCCIDENTE	0	0	0	0	0
GUATEMALA NOR-ORIENTE	0	0	0	0	0
GUATEMALA SUR	0	0	0	0	0
HUEHUETENANGO	0	1	1	1	1
IXCÁN	0	0	0	0	0
IXIL	0	0	0	1	0
IZABAL	0	1	1	0	0
JALAPA	0	0	0	2	0
JUTIAPA	0	0	0	0	0
PETÉN NORTE	0	0	0	0	0
PETÉN SUR OCCIDENTAL	0	0	0	1	0
PETÉN SUR ORIENTAL	0	0	0	1	0
QUETZALTENANGO	0	3	1	1	1
QUICHÉ	0	0	0	1	0
RETALHULEU	0	0	0	0	0
SACATEPÉQUEZ	0	1	1	1	0
SAN MARCOS	1	1	4	2	2
SANTA ROSA	0	0	0	1	0
SOLOLÁ	0	0	0	0	0
SUCHITEPÉQUEZ	0	0	0	1	0
TOTONICAPÁN	0	0	0	0	0
ZACAPA	0	1	0	0	0
IGNORADA	0	0	0	0	0
TOTAL	2	13	15	25	10

Resultados

DATO PARA LA SEMANA 14 2018:

- 15 casos de fallecimientos confirmados**
- 10 casos fueron descartados**

- **40% (10) de los casos investigados fueron descartados.**
- **67% (10) de los casos confirmados son de sexo masculino.**
- **33% (5) de los casos confirmados son de sexo femenino.**
- **80% (12) de los casos confirmados son menores de 24 meses.**
- **80% (12) de los casos confirmados fallecieron en Hospital Público.**
- **20% (3) de los casos confirmados fallecieron en su Domicilio.**

Recomendaciones

1. **Que las Áreas de Salud y distritos municipales, con el apoyo técnico del Departamento de Epidemiología y USME, fortalezcan la vigilancia y reporte de los casos detectados como sospechosos de mortalidad por desnutrición aguda.**
2. **Fortalecer los procesos de Coordinación y Articulación entre los delegados departamentales y monitores municipales de SESAN con las Direcciones de Área de Salud y distritos municipales.**
3. **Que la Dirección General del SIAS, por medio de la USME verifique la socialización y cumplimiento del protocolo de Vigilancia de la Morbilidad y Mortalidad por Desnutrición Aguda en menores de cinco años, Específicamente la revisión del SIGSA-2 para la detección de mortalidad en niños menores de 5 años.**
4. **Que la Dirección General del SIAS, por medio de la USME verifique la conformación de la mesas técnicas de análisis de morbilidad y mortalidad por desnutrición aguda en menores de cinco años, en el área de salud y los distritos según protocolo.**
5. **Que las Direcciones de Área de Salud den lineamiento a sus servicios para que brinden un seguimiento estricto y oportuno a todos los casos diagnosticados por clínica, por ser los casos en mayor riesgo de morir.**
6. **Que las Direcciones de área de salud supervisen el llenado completo y correcto de los instrumentos de ficha de reporte y que realicen los reportes a tiempo.**
7. **Que los Epidemiólogos y Nutricionistas de los diferentes Áreas y distritos de salud brinden apoyo técnico en aspectos relacionados al protocolo y establecimiento de mesas técnicas.**