

# Mesa Técnica para el Análisis de la Mortalidad por Desnutrición Aguda

**Hasta la Semana 50 - que finaliza  
el 16 de diciembre de 2,017**

**MSPAS/SESAN**

## RESUMEN DEL ANALISIS DE LA MORTALIDAD POR DESNUTRICIÓN AGUDA EN NIÑOS MENORES DE 5 AÑOS

RESUMEN	SEMANA ANTERIOR	SEMANA 50/2017
<b>a) TOTAL CONFIRMADOS</b>	<b>106</b>	<b>110</b>
<b>b) INVESTIGACIÓN</b>	<b>36</b>	<b>44</b>
<b>TOTAL (a+b)</b>	<b>142</b>	<b>154</b>
<b>c) DESCARTADOS</b>	<b>115</b>	<b>120</b>
<b>TOTAL INVESTIGADOS(a+c)</b>	<b>221</b>	<b>230</b>

Total de niños menores de 5 años fallecidos por todas las causas de mortalidad: 4,184. Fuente: SIGSA.

## Mortalidad por Desnutrición Aguda Casos Confirmados por Área de Salud, hasta la SE- 50, 2017

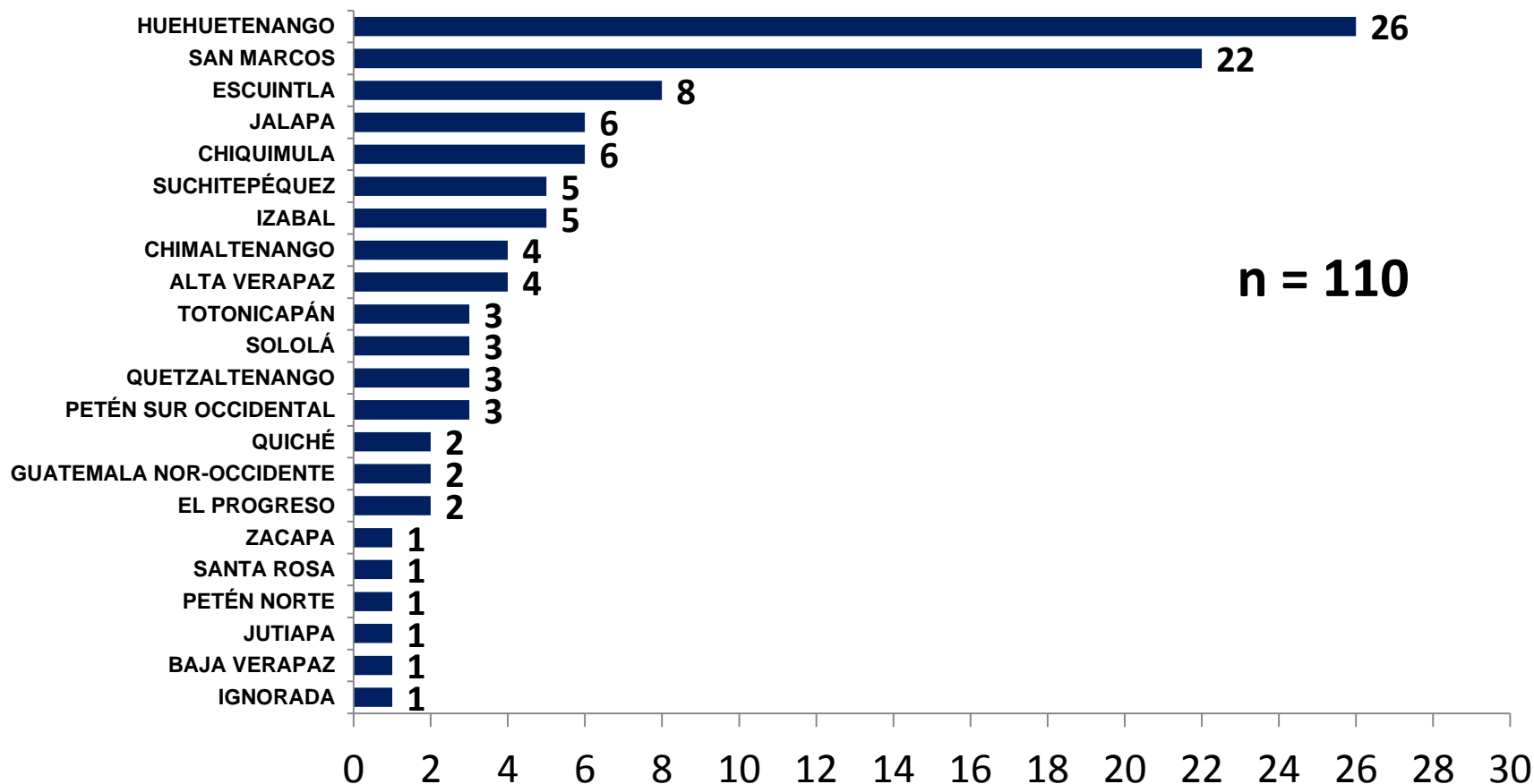

## Mortalidad por Desnutrición Aguda Casos Confirmados por departamento, hasta la SE- 50, 2017

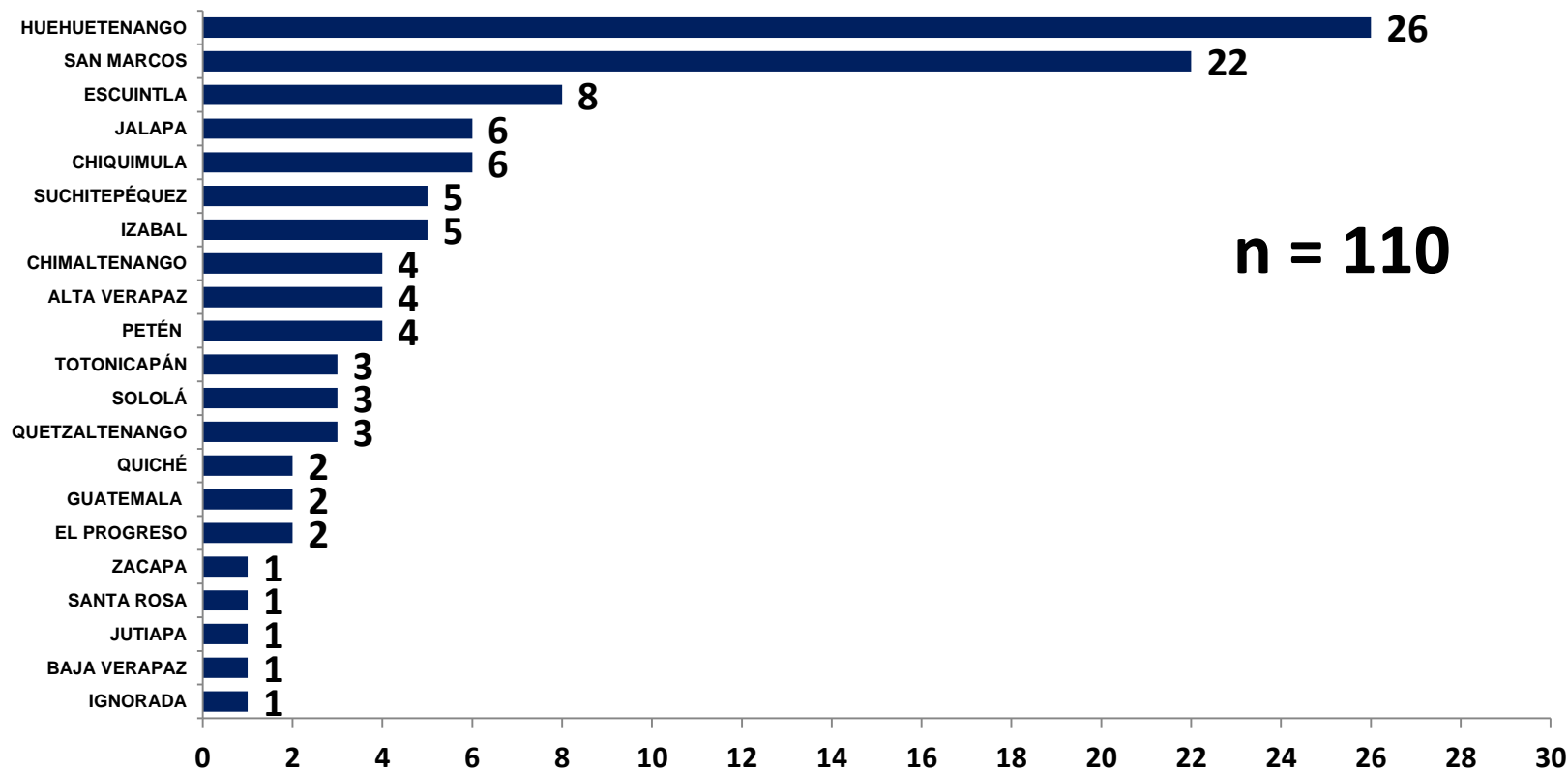

## Mortalidad por Desnutrición Aguda Casos Confirmados por municipio, hasta la SE- 50, 2017

No.	Municipio	Casos
1	MALACATÁN	4
2	SANTA BARBARA, HH	4
3	CUILCO	3
4	JALAPA	3
5	LA REFORMA	3
6	LIVINGSTON	3
7	SANTO DOMINGO SUCH.	3
8	AYUTLA	2
9	CHIMALTENANGO	2
10	CHIQUMULA	2
11	COATEPEQUE	2
12	COMITANCILLO	2
13	CONCEPCION HUISTA	2
14	GUASTATOYA	2
15	LA LIBERTAD, HH	2
16	NAHUALÁ	2
17	OCÓS	2
18	SAN ILDEFONSO IXTAHUACAN	2
19	SAN JUAN ERMITA	2
20	SAN PEDRO PINULA	2
21	SAN PEDRO SOLOMA	2
22	SANTA EULALIA	2
23	SAYAXCHE	2
24	SIPACAPA	2
25	SIQUINALA	2
26	TACANÁ	2
27	AGUACATAN	1
28	CHIAHTLA	1
29	CHICHICASTENANGO	1
30	COBAN	1
31	COLOTENANGO	1
32	COMAPA	1
33	EL ESTOR	1
34	ESCUINTLA	1
35	ESQUIPULAS	1
36	FLORES	1
37	GENOVA C.C.	1

**n = 110**

No.	Municipio	Casos
38	GUALAN	1
39	GUANAGAZAPA	1
40	IGNORADO	1
41	JACALTENANGO	1
42	JOYABAJ	1
43	LA DEMOCRACIA	1
44	LA GOMERA	1
45	LA LIBERTAD, P.	1
46	MATAQUESCUINTLA	1
47	MAZATENANGO	1
48	MIXCO	1
49	MOMOSTENANGO	1
50	MORALES	1
51	NUEVO PROGRESO	1
52	OLOPA	1
53	PALÍN	1
54	PATZICIA	1
55	PUERTO DE SAN JOSE	1
56	PURULHA	1
57	RAXRUHA	1
58	SAN FRANCISCO EL ALTO	1
59	SAN JOSE LA MAQUINA	1
60	SAN JOSE OJETENAM	1
61	SAN JUAN IXCOY	1
62	SAN JUAN SACATEPEQUEZ	1
63	SAN PEDRO CARCHÁ	1
64	SAN PEDRO SACATEPEQUEZ	1
65	SAN RAFAEL LA INDEPENDENCIA	1
66	SANTA LUCIA COTZUMALGUAPA	1
67	SANTA MARIA CHIQUMULA	1
68	SIBINAL	1
69	SOLOLÁ	1
70	TAJUMULCO	1
71	TAMAHU	1
72	TAXISCO	1
73	TECPÁN GUATEMALA	1
74	TECTITAN	1
75	TODOS SANTOS CUCHUMATAN	1

**\*CASOS NUEVOS**

## Mortalidad por Desnutrición Aguda Casos Confirmados: Letalidad\* por área de salud, hasta la SE- 50, 2017

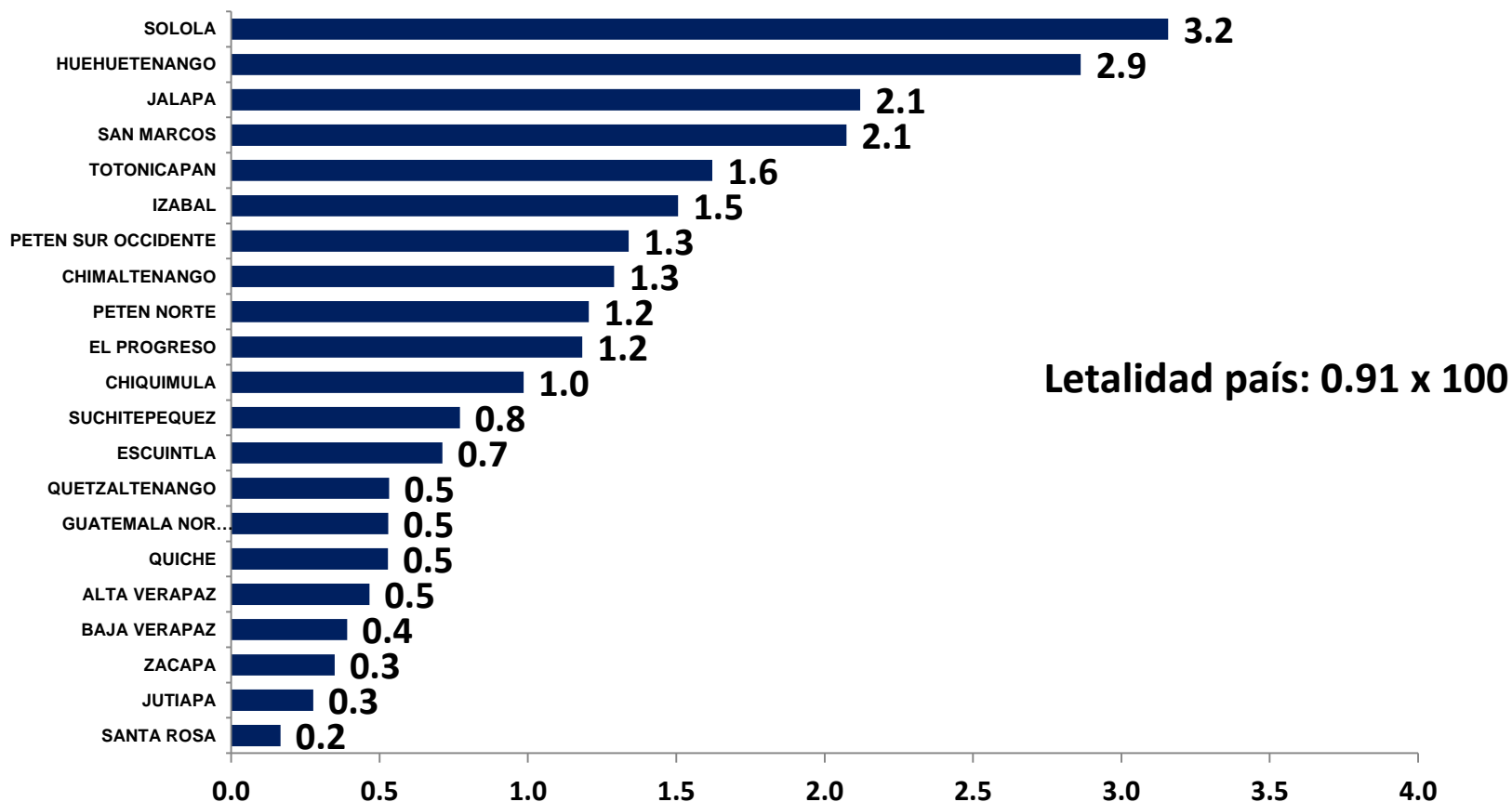

\* Letalidad: por cada 100 casos de DA

## Mortalidad por Desnutrición Aguda Casos Confirmados, por edad y sexo hasta la SE- 50 - 2017

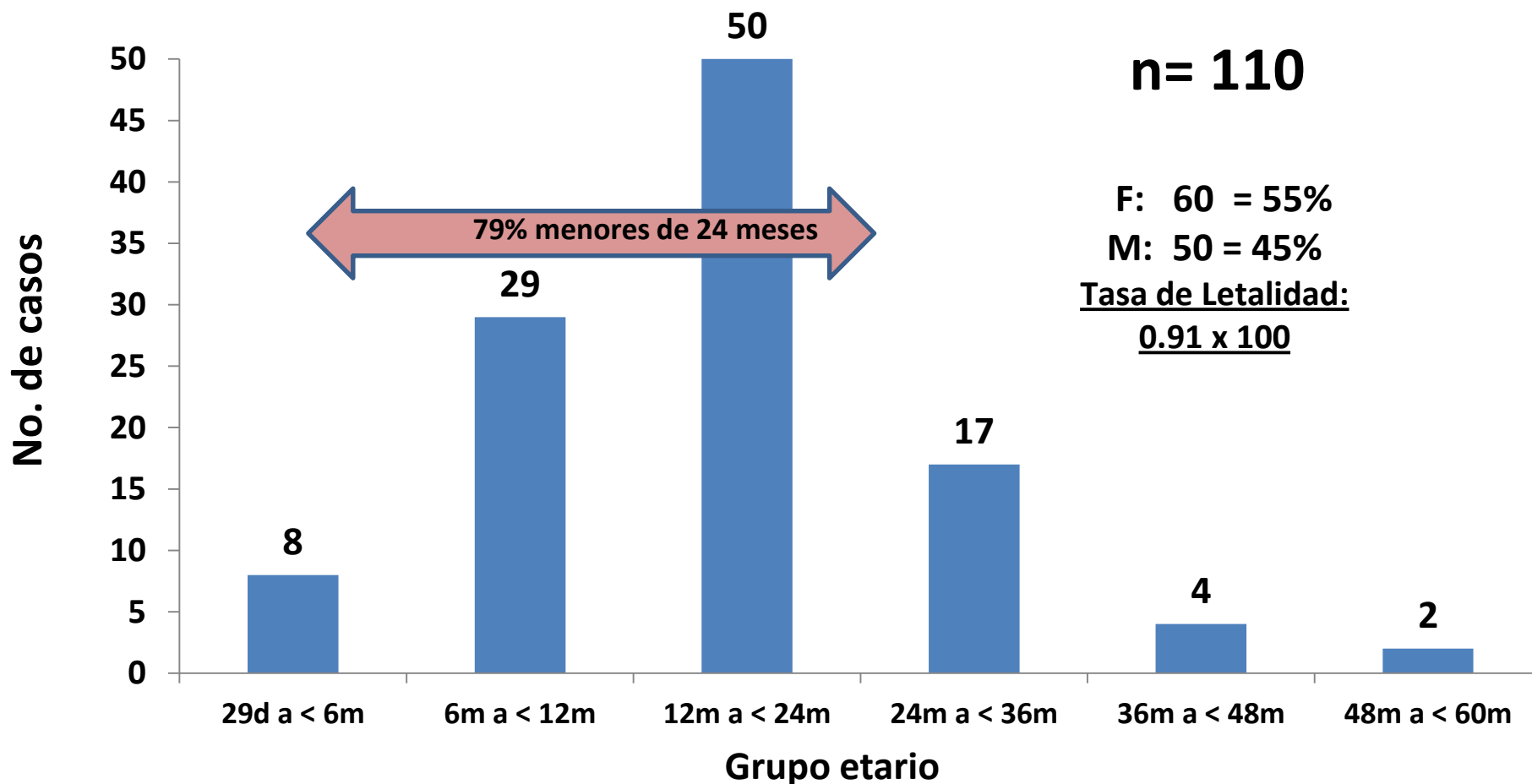

**Mortalidad por desnutrición aguda casos CONFIRMADOS 2015-2017 y en  
INVESTIGACIÓN 2017 por mes, hasta la semana 50  
República de Guatemala.**

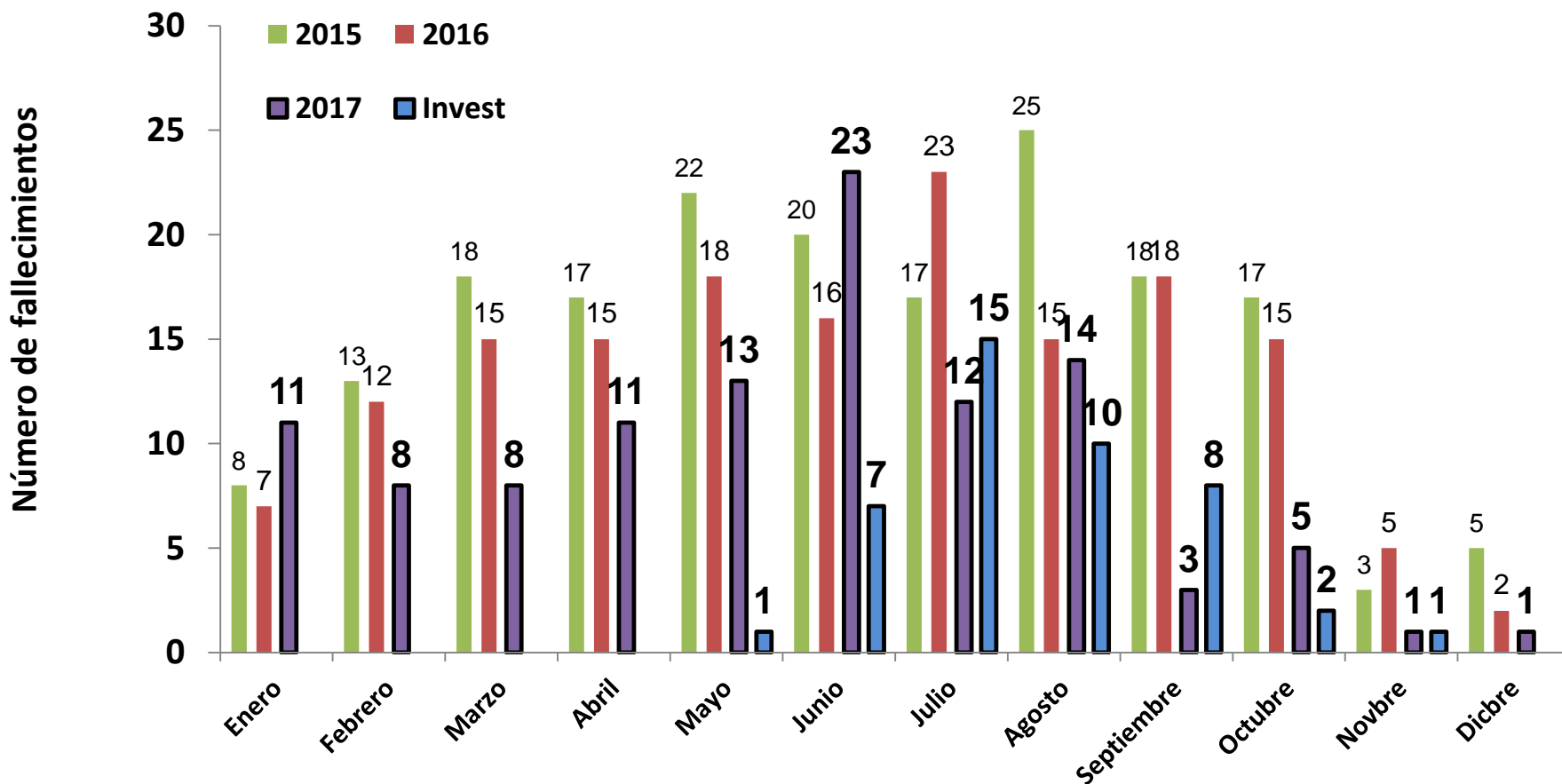

Fuente: MSPAS/SESAN. Datos preliminares sujetos a actualización.



## Desnutrición Aguda CONFIRMADA: Casos de Mortalidad por Tipo de Desnutrición, hasta la Semana 50, Guatemala 2017

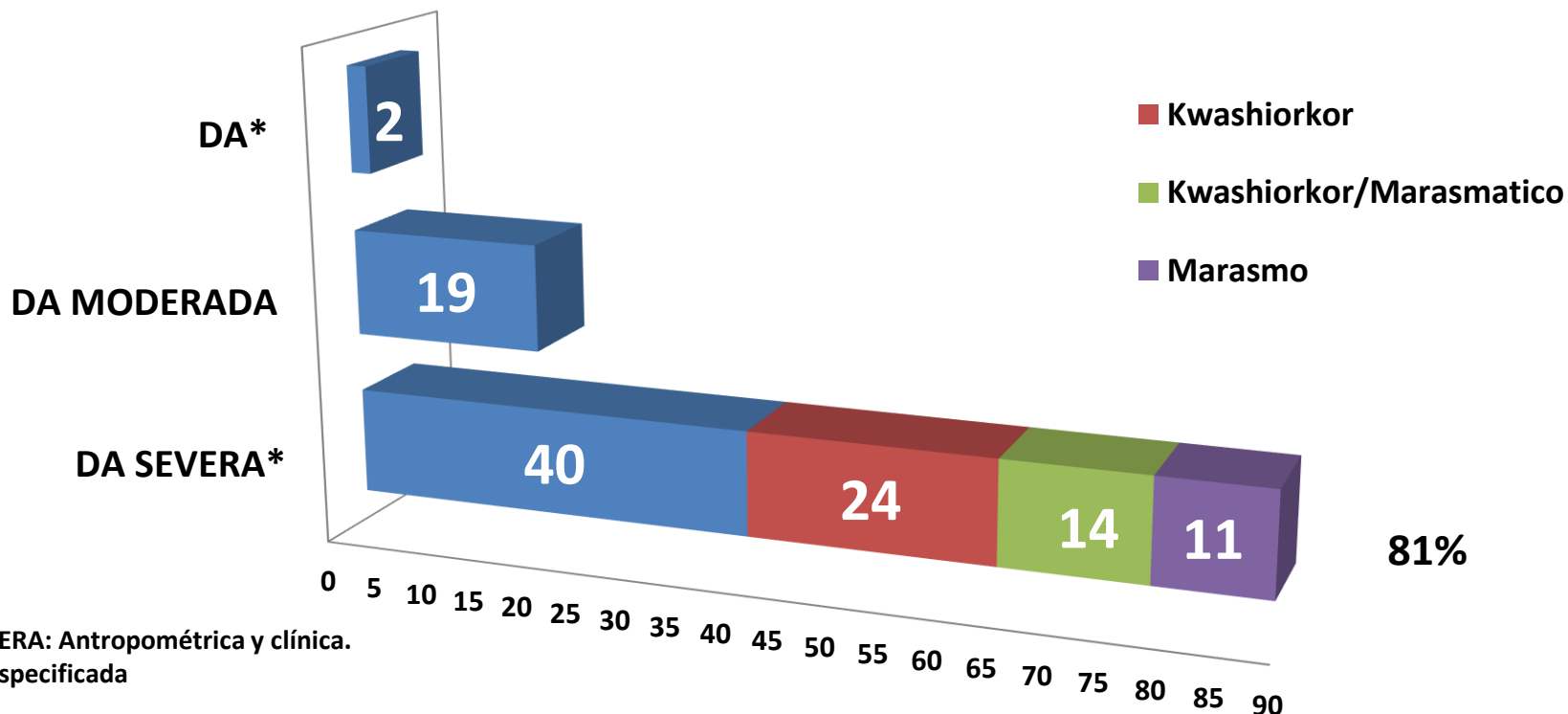

Fuente: MSPAS/SESAN. Datos preliminares sujetos a actualización.

## Mortalidad por desnutrición aguda CONFIRMADA: CAUSA DIRECTA de la defunción, hasta la semana 50, Guatemala 2017

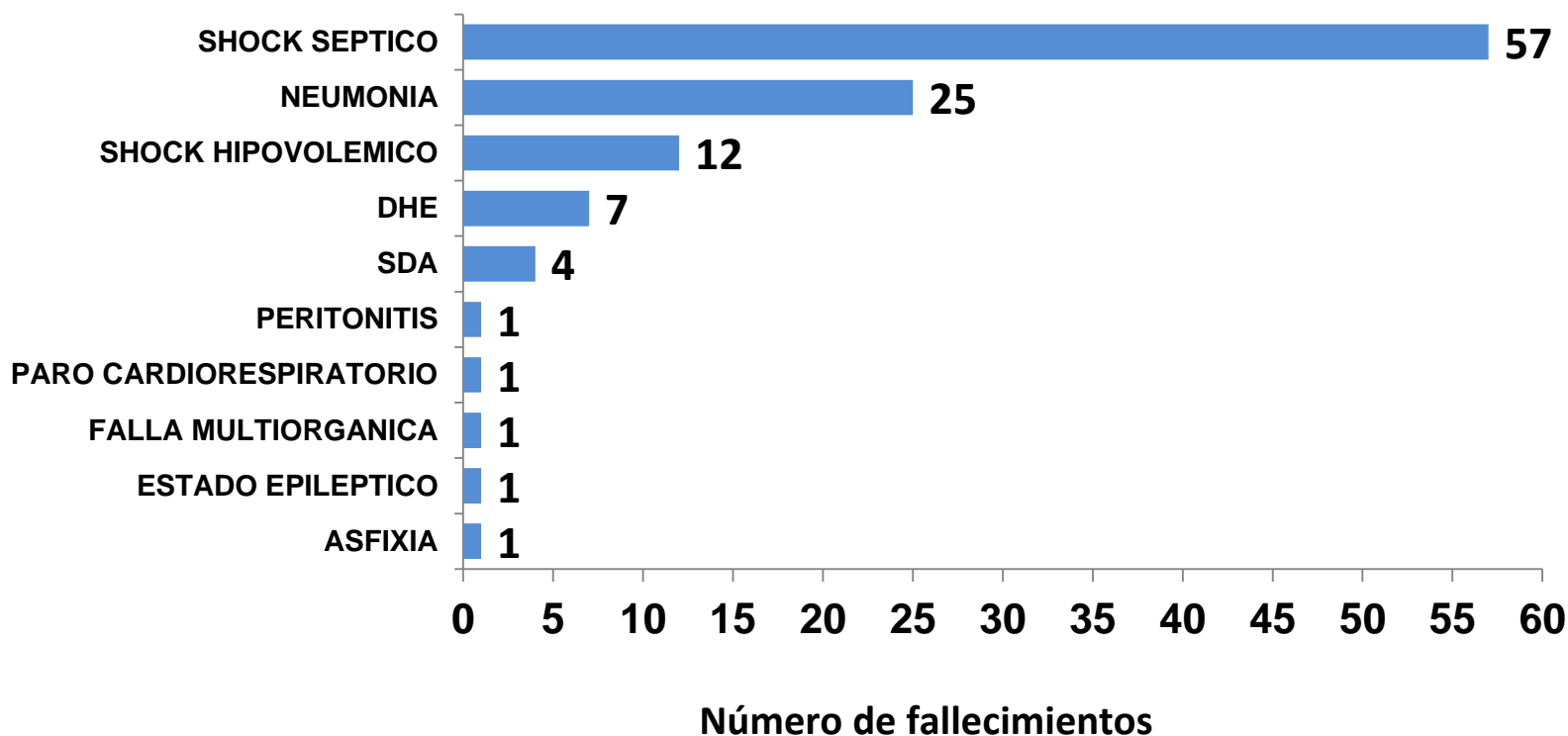

**Mortalidad por desnutrición aguda CONFIRMADOS  
POR LUGAR DE DEFUNCIÓN hasta la semana 50,  
Guatemala 2017**

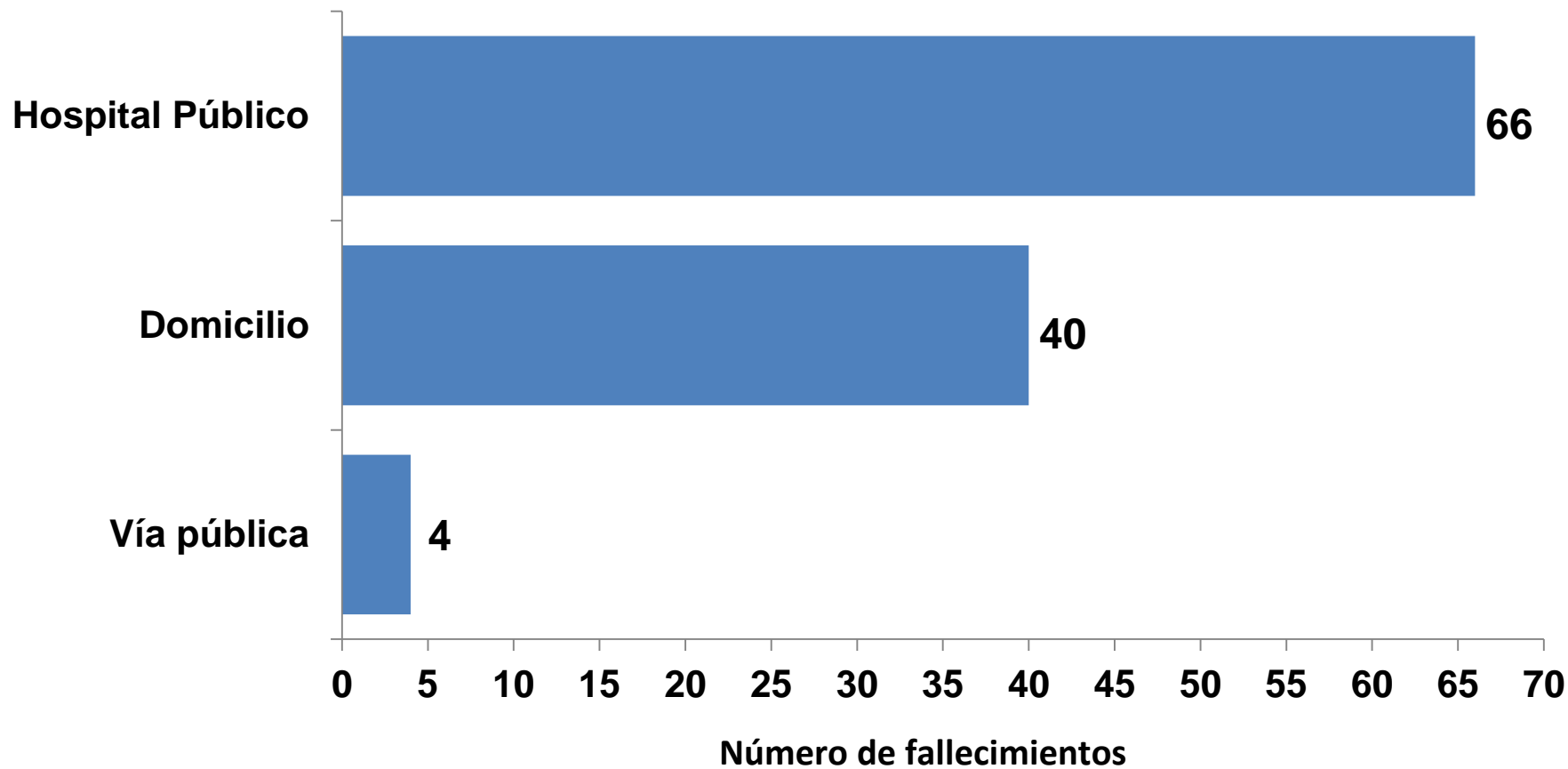

Fuente: MSPAS/SESAN. Datos preliminares sujetos a actualización.

## Mortalidad por Desnutrición Aguda: DESCARTADOS, por tipo de causa hasta la semana 50, Guatemala 2017

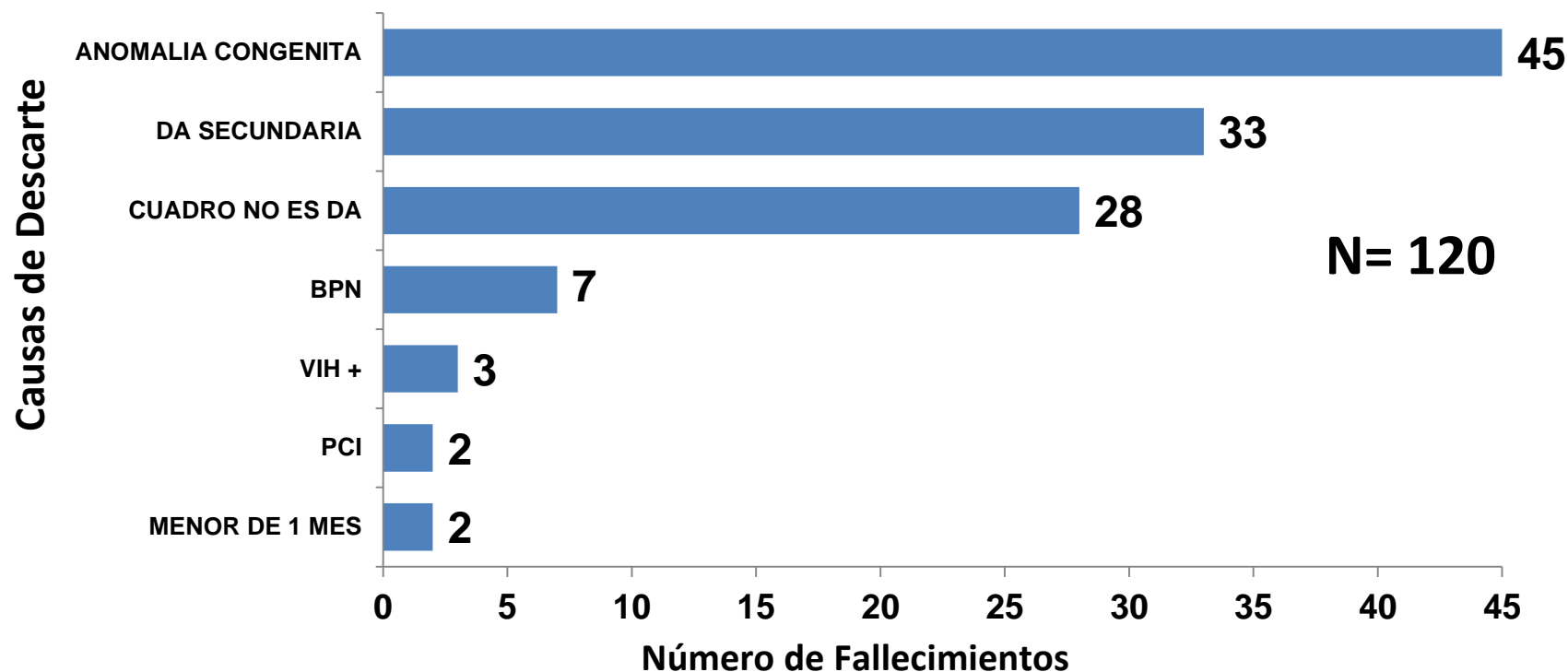

Fuente: MSPAS/SESAN. Datos preliminares sujetos a actualización.

## Mortalidad por Desnutrición Aguda DESCARTADOS, por área de salud, hasta la Semana 50, Guatemala 2017

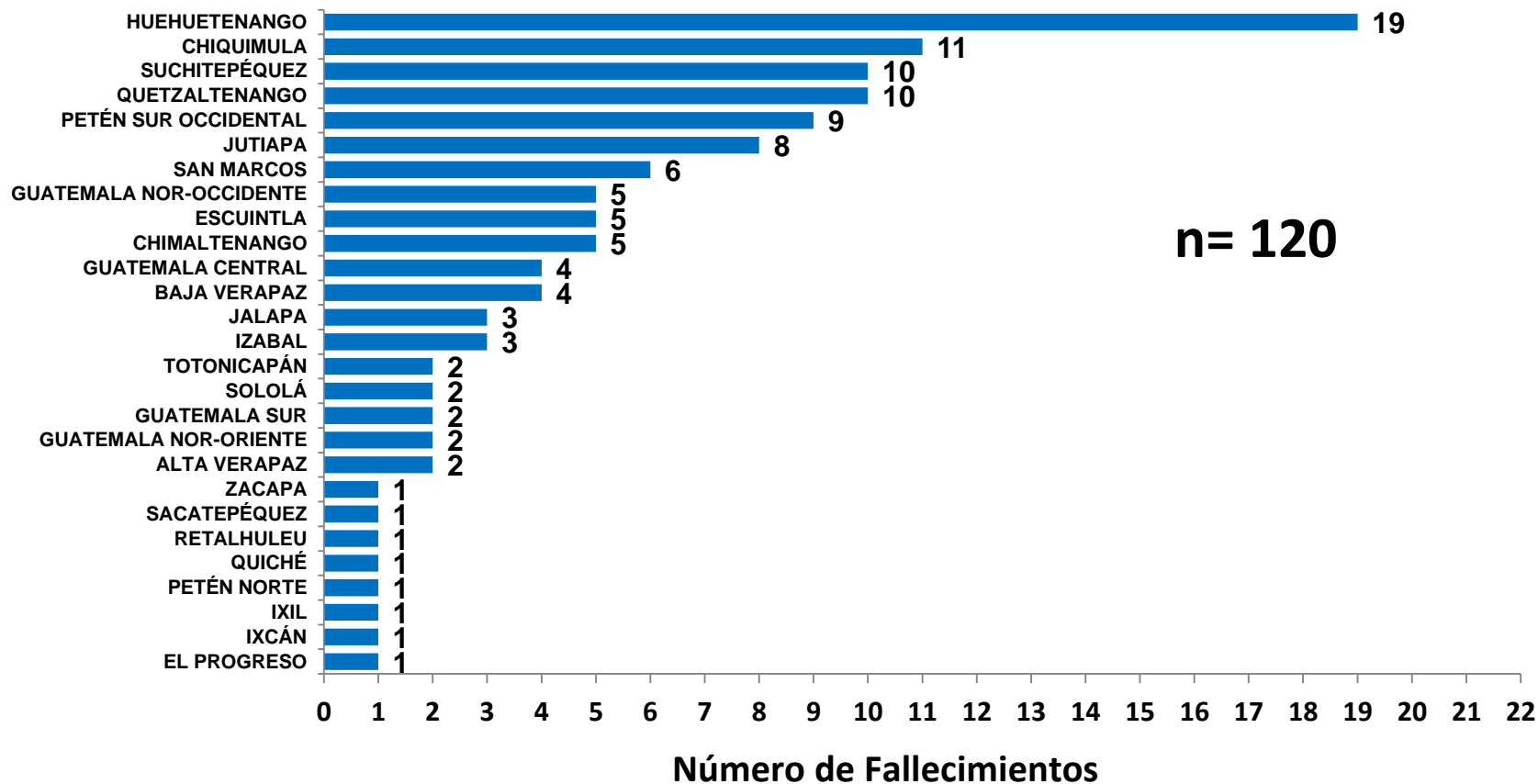

Fuente: MSPAS/SESAN. Datos preliminares sujetos a actualización.

## Detalle Casos de Mortalidad por Desnutrición Aguda Guatemala, SE-50-2017

AREA DE SALUD	CONFIRMADOS		TOTAL CONFIRMADOS	INVESTIGACIÓN	DESCARTADO
	SIGSA 2	PENDIENTES			
ALTA VERAPAZ	3	1	4	17	2
BAJA VERAPAZ	0	1	1	0	4
CHIMALTENANGO	2	2	4	0	5
CHIQUMULA	2	4	6	0	11
EL PROGRESO	2	0	2	1	1
ESCUINTLA	4	4	8	2	5
GUATEMALA CENTRAL	0	0	0	2	4
GUATEMALA NOR-OCCIDENTE	0	2	2	5	5
GUATEMALA NOR-ORIENTE	0	0	0	0	2
GUATEMALA SUR	0	0	0	1	2
HUEHUETENANGO	14	12	26	0	19
IXCÁN	0	0	0	0	1
IXIL	0	0	0	1	1
IZABAL	1	4	5	0	3
JALAPA	4	2	6	2	3
JUTIAPA	1	0	1	1	8
PETÉN NORTE	0	1	1	0	1
PETÉN SUR OCCIDENTAL	3	0	3	2	9
PETÉN SUR ORIENTAL	0	0	0	0	0
QUETZALTENANGO	2	1	3	0	10
QUICHÉ	0	2	2	2	1
RETALHULEU	0	0	0	1	1
SACATEPÉQUEZ	0	0	0	2	1
SAN MARCOS	18	4	22	2	6
SANTA ROSA	0	1	1	0	0
SOLOLÁ	3	0	3	0	2
SUCHITEPÉQUEZ	2	3	5	0	10
TOTONICAPÁN	2	1	3	1	2
ZACAPA	0	1	1	2	1
IGNORADA	0	1	1	0	0
<b>TOTAL</b>	<b>63</b>	<b>47</b>	<b>110</b>	<b>44</b>	<b>120</b>

# Resultados

## Hasta la semana epidemiológica No. 50:

- 110 casos de fallecimientos confirmados
  - 120 casos han sido descartados
  - 44 casos en investigación
- 
- Los casos confirmados son procedentes de: Retalhuleu, Suchitepéquez, Huehuetenango, San Marcos, Totonicapán, Izabal, Sololá, Alta Verapaz, Zacapa, Quetzaltenango, Chimaltenango, Jalapa, Jutiapa, El Quiché, Santa Rosa, Guatemala Occidente, Guatemala Sur, Petén Norte, Petén Sur Occidente, Chiquimula, El Progreso y Escuintla.
  - 52% (120) de los casos investigados fueron descartados.
  - 55% (60) de los casos son de sexo femenino.
  - 79% (87) de los casos confirmados son menores de 24 meses.
  - 60% (66) de los casos confirmados fallecieron en Hospital Público.
  - 81% (89) de los casos presentaban desnutrición severa.
  - **El 97% (1,884) de los casos complicados, atendidos en Hospital Público han sido salvados.**
  - Estos resultados son preliminares, debido a que los servicios de salud actualizan constantemente los datos.

## Recomendaciones

1. **Que la Dirección General del SIAS, por medio de la USME verifique la socialización y cumplimiento del protocolo de Vigilancia de la Morbilidad y Mortalidad por Desnutrición Aguda en menores de cinco años, Específicamente la revisión del SIGSA-2 para la detección de mortalidad en niños menores de 5 años.**
2. **Que la Dirección General del SIAS, por medio de la USME verifique la conformación de la mesas técnicas de análisis de morbilidad y mortalidad por desnutrición aguda en menores de cinco años, en el área de salud y los distritos según protocolo.**
3. **Que las Direcciones de área de salud den lineamiento a sus servicios para que brinden un seguimiento estricto y oportuno a todos los casos diagnosticados por clínica, por ser los casos en mayor riesgo de morir.**