

Mesa Técnica para el Análisis de la Mortalidad por Desnutrición Aguda

**Hasta la Semana 29 - que finaliza
el 22 de julio de 2,017**

MSPAS/SESAN

RESUMEN DEL ANALISIS DE LA MORTALIDAD POR DESNUTRICIÓN AGUDA EN NIÑOS MENORES DE 5 AÑOS

RESUMEN	SEMANA ANTERIOR	SEMANA 29/2017
a) TOTAL CONFIRMADOS	32	35
b) INVESTIGACIÓN	35	34
TOTAL (a+b)	67	69
c) DESCARTADOS	48	50
TOTAL INVESTIGADOS(a+c)	80	85

Total de niños menores de 5 años fallecidos por todas las causas de mortalidad: 2,278. Fuente: SIGSA.

Mortalidad por Desnutrición Aguda Casos Confirmados por Área de Salud, hasta la SE- 29, 2017

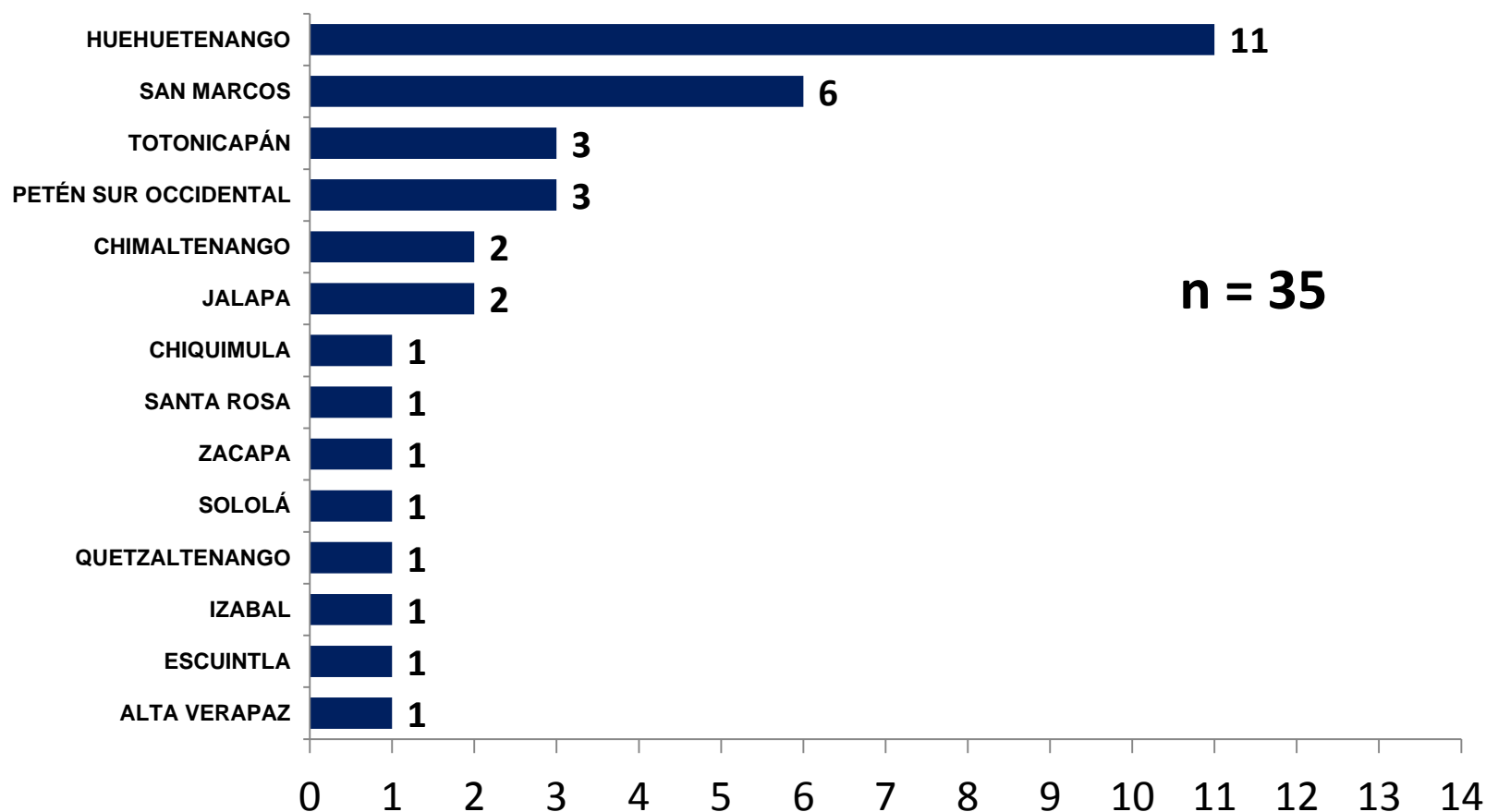

Mortalidad por Desnutrición Aguda Casos Confirmados por departamento, hasta la SE- 29, 2017

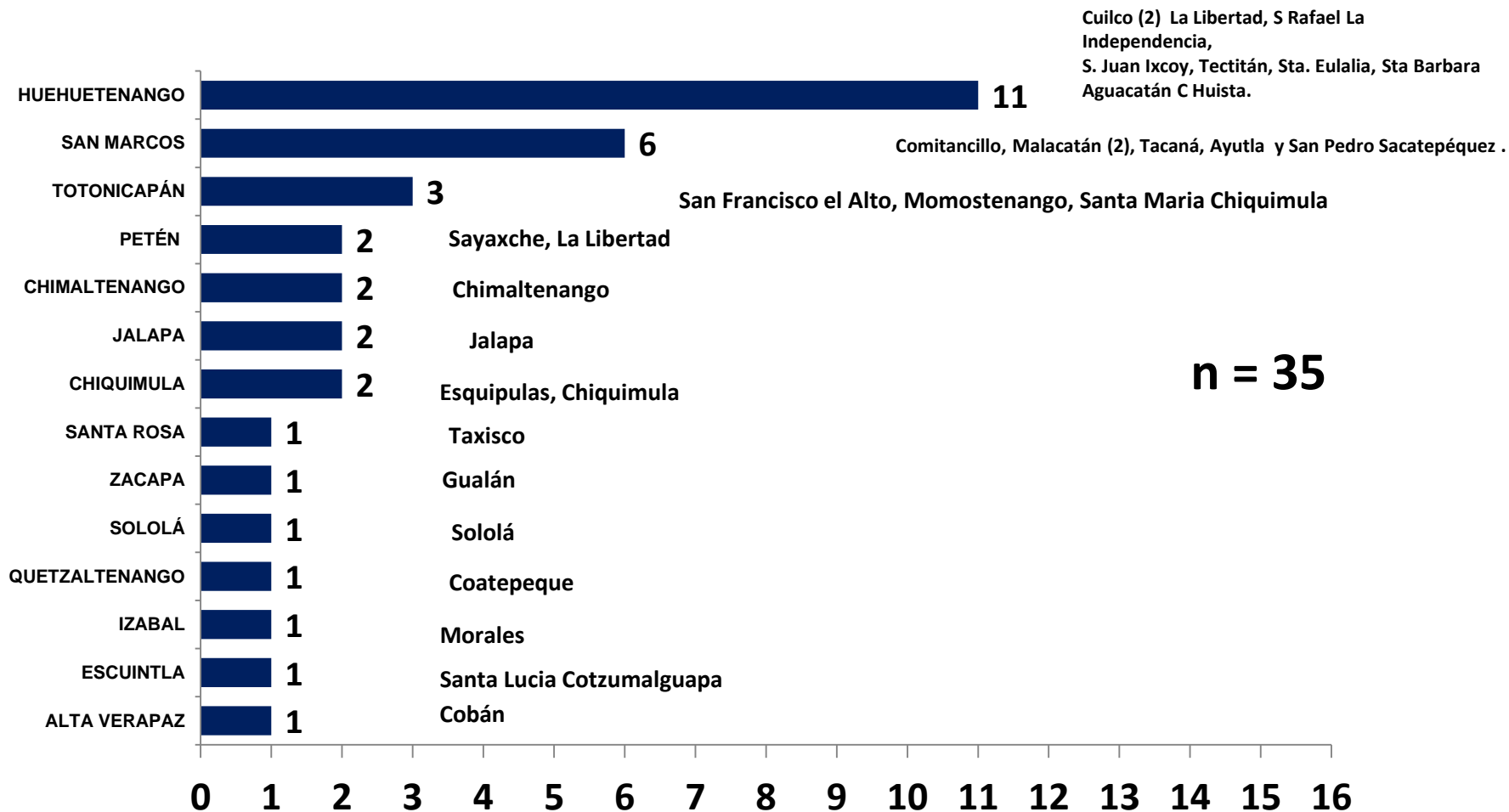

Mortalidad por Desnutrición Aguda Casos Confirmados, por edad y sexo hasta la SE- 29 - 2017

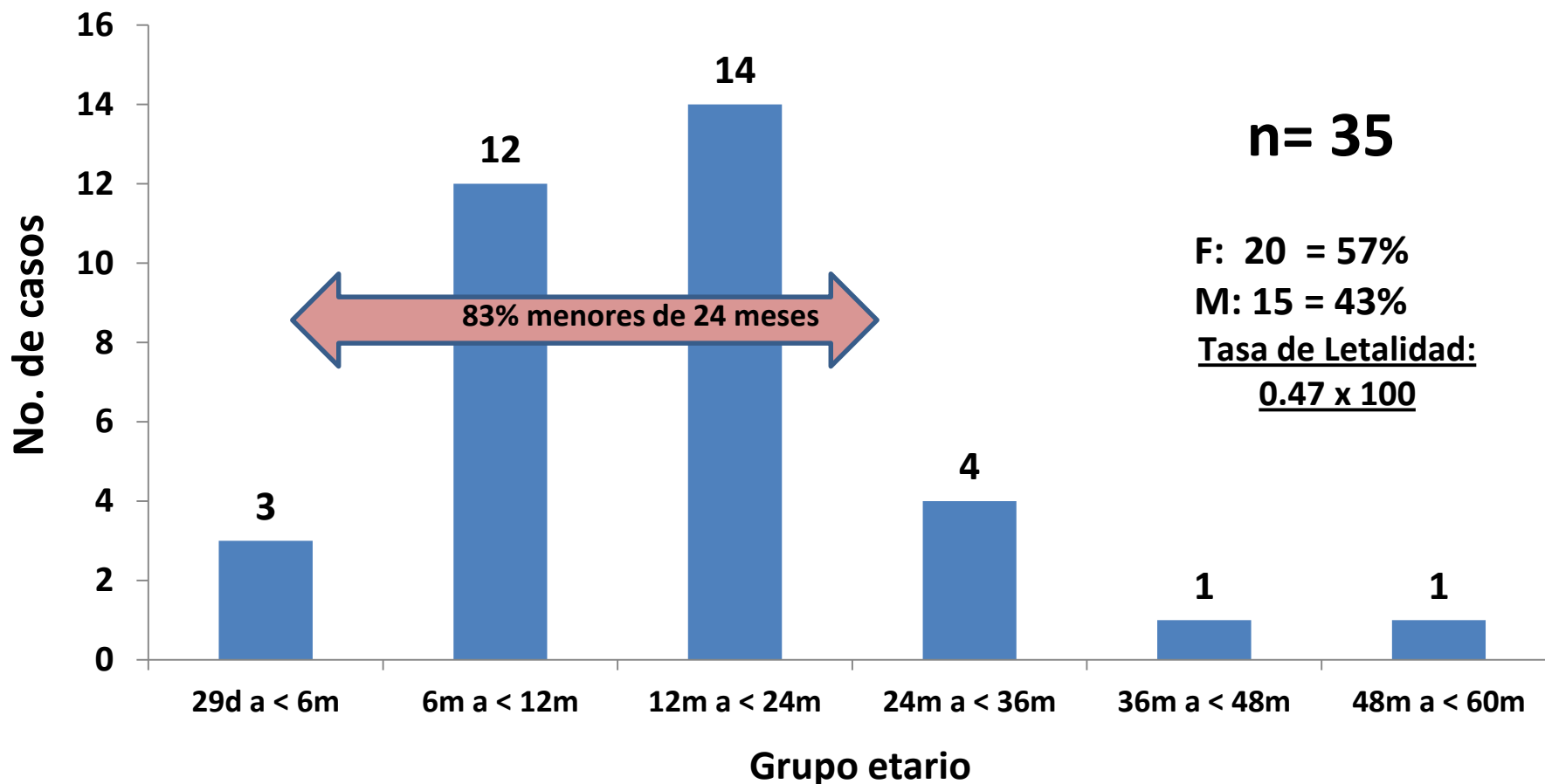

Fuente: MSPAS/SESAN. Datos preliminares sujetos a actualización

**Mortalidad por desnutrición aguda casos CONFIRMADOS 2015-2017 y en
INVESTIGACIÓN 2017 por mes, hasta la semana 29**
República de Guatemala.

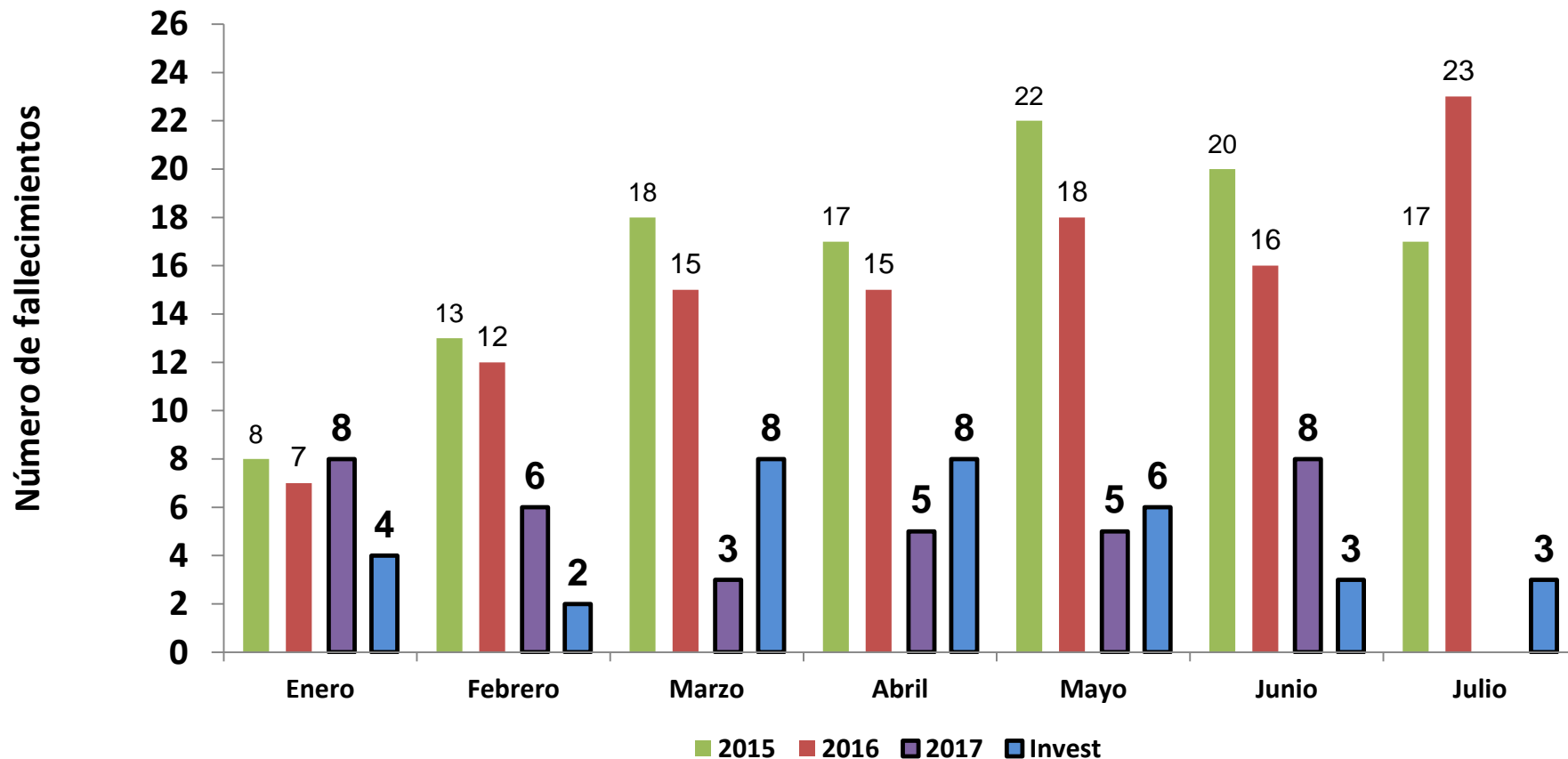

Fuente: MSPAS/SESAN. Datos preliminares sujetos a actualización.

Desnutrición Aguda CONFIRMADA: Casos de Mortalidad por Tipo de Desnutrición, hasta la Semana 29, Guatemala 2017

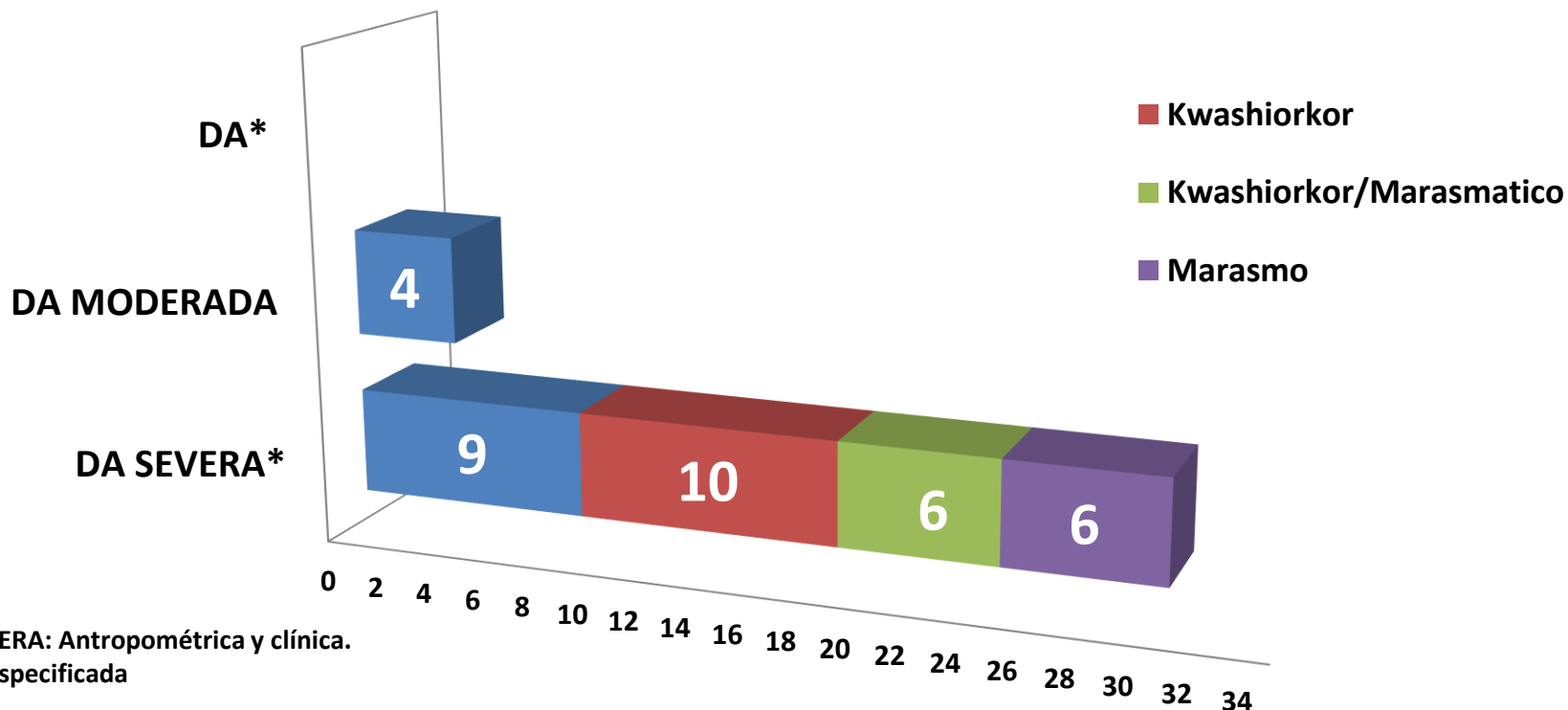

*DA SEVERA: Antropométrica y clínica.
DA: no especificada

Fuente: MSPAS/SESAN. Datos preliminares sujetos a actualización.

Mortalidad por desnutrición aguda CONFIRMADA: CAUSA DIRECTA de la defunción, hasta la semana 29, Guatemala 2017

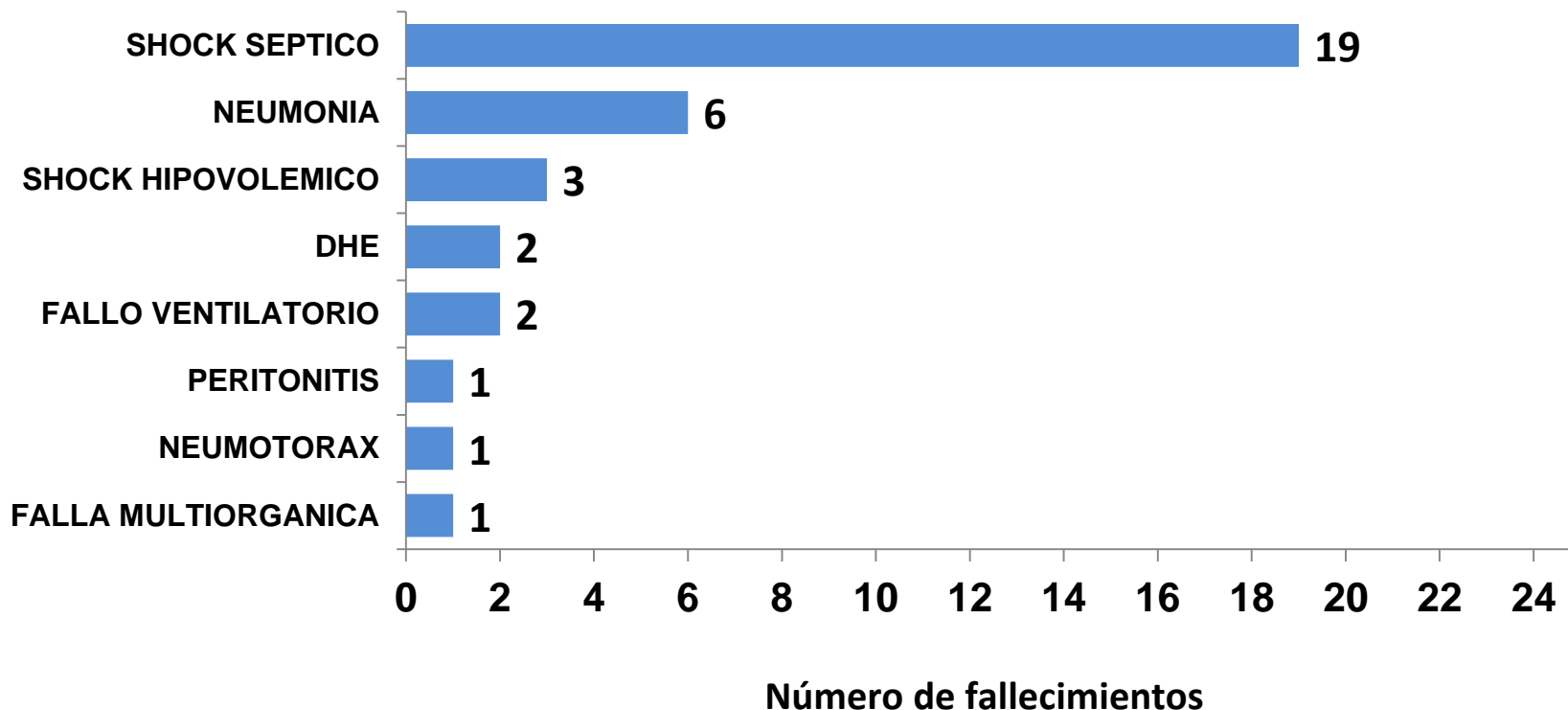

**Mortalidad por desnutrición aguda CONFIRMADOS
POR LUGAR DE DEFUNCIÓN hasta la semana 29,
Guatemala 2017**

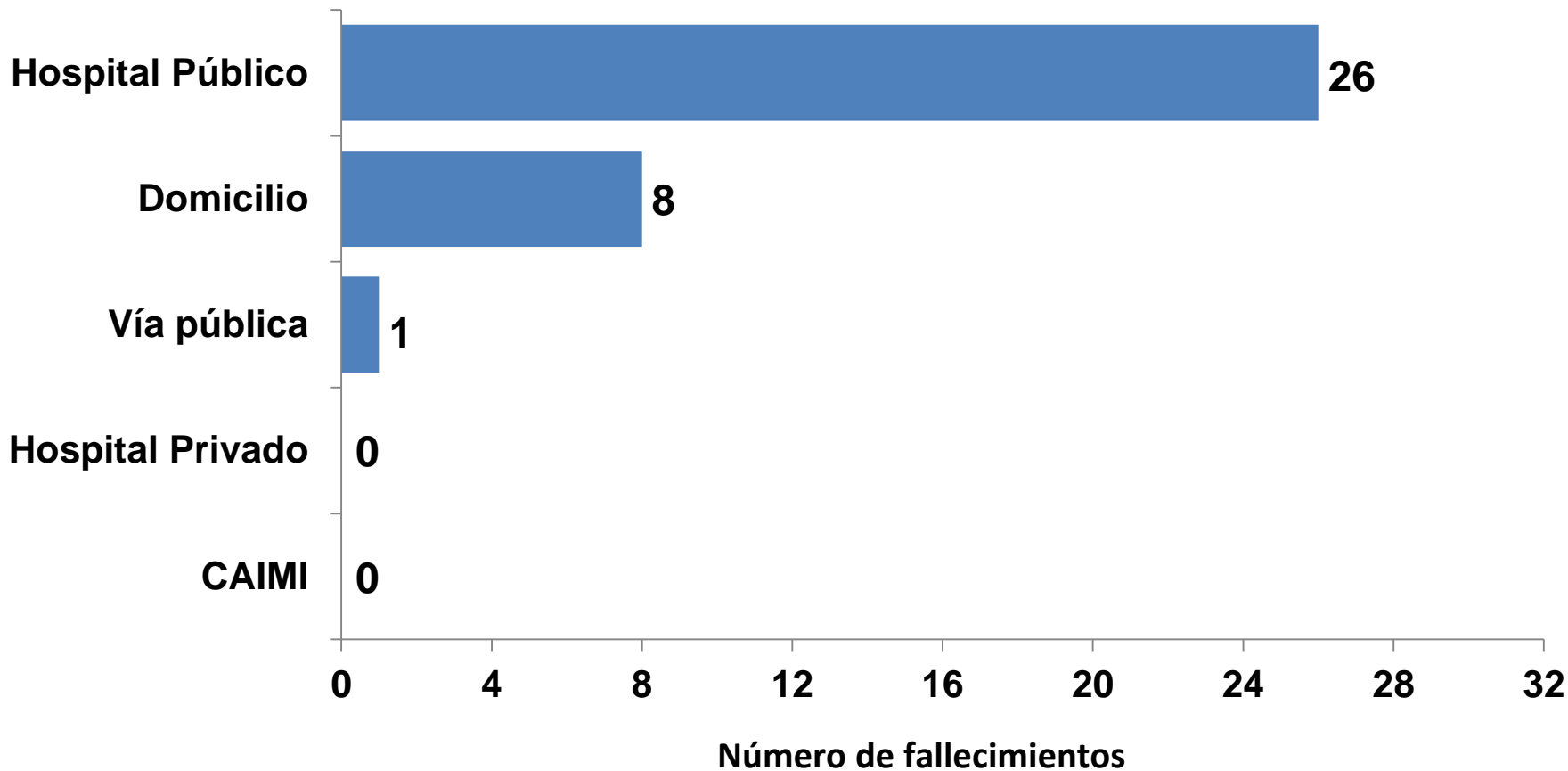

Fuente: MSPAS/SESAN. Datos preliminares sujetos a actualización.

Mortalidad por Desnutrición Aguda: DESCARTADOS, por tipo de causa hasta la semana 29, Guatemala 2017

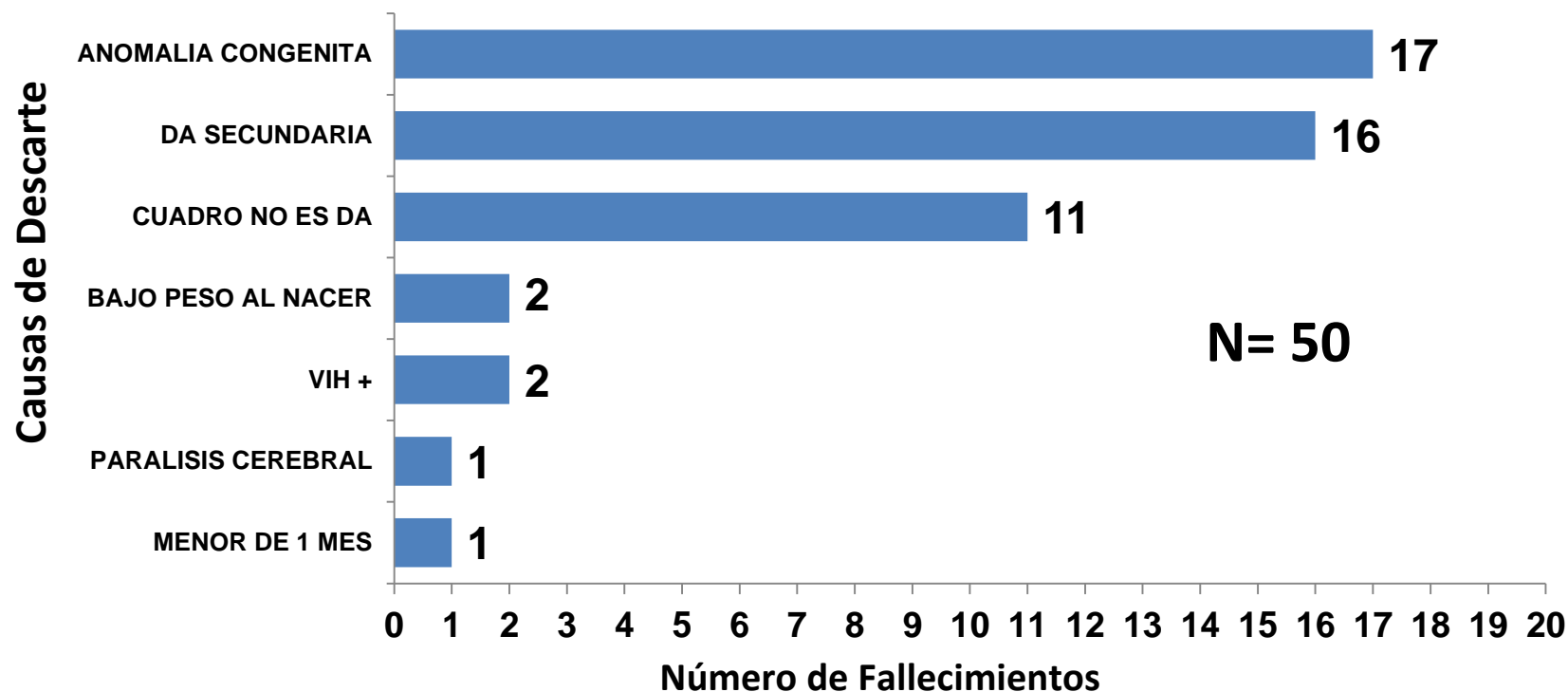

Fuente: MSPAS/SESAN. Datos preliminares sujetos a actualización.

Mortalidad por Desnutrición Aguda DESCARTADOS, por área de salud, hasta la Semana 29, Guatemala 2017

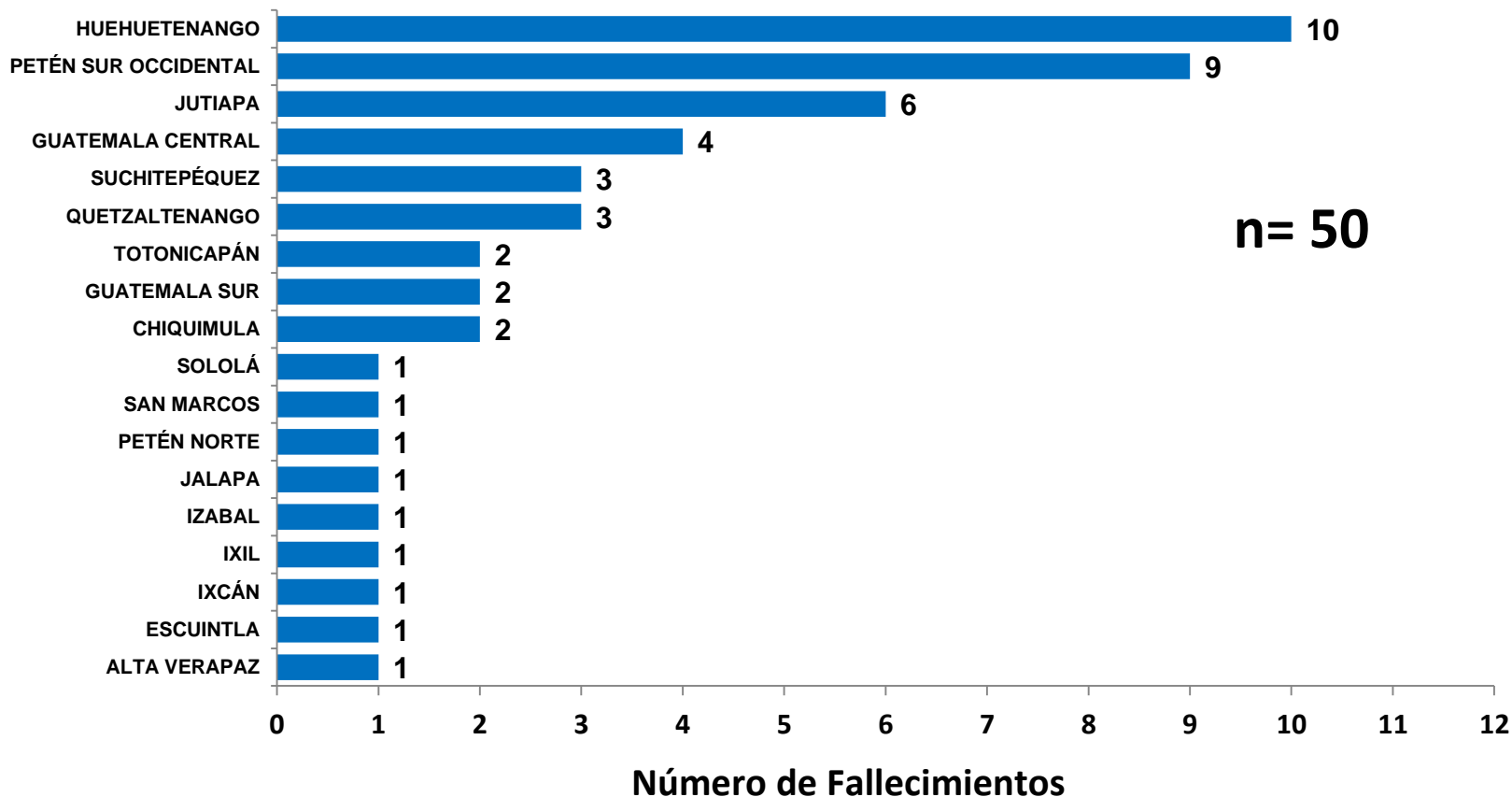



Detalle Casos de Mortalidad por Desnutrición Aguda Guatemala, SE-29-2017

AREA DE SALUD	CONFIRMADOS		TOTAL	INVESTIGACIÓ	DESCARTAD
	SIGSA 2	PENDIENTES	CONFIRMADOS	N	O
ALTA VERAPAZ	0	1	1	3	1
BAJA VERAPAZ	0	0	0	1	0
CHIMALTENANGO	0	1	1	2	0
CHIQUIMULA	1	1	2	0	2
EL PROGRESO	0	0	0	1	0
ESCUINTLA	1	0	1	7	1
GUATEMALA CENTRAL	0	0	0	0	4
GUATEMALA NOR-OCCIDENTE	0	0	0	1	0
GUATEMALA NOR-ORIENTE	0	0	0	2	0
GUATEMALA SUR	0	0	0	1	2
HUEHUETENANGO	8	3	11	2	10
IXCÁN	0	0	0	0	1
IXIL	0	0	0	0	1
IZABAL	0	1	1	1	1
JALAPA	2	0	2	1	1
JUTIAPA	0	0	0	0	6
PETÉN NORTE	0	0	0	0	1
PETÉN SUR OCCIDENTAL	3	0	3	0	9
PETÉN SUR ORIENTAL	0	0	0	0	0
QUETZALTENANGO	0	1	1	2	3
QUICHÉ	0	0	0	1	0
RETALHULEU	0	0	0	0	0
SACATEPÉQUEZ	0	0	0	0	0
SAN MARCOS	4	2	6	5	1
SANTA ROSA	0	1	1	0	0
SOLOLÁ	1	0	1	2	1
SUCHITEPÉQUEZ	0	0	0	1	3
TOTONICAPÁN	1	2	3	0	2
ZACAPA	0	1	1	1	0
IGNORADA	0	0	0	0	0
TOTAL	21	14	35	34	50

Resultados

Hasta la semana epidemiológica No. 29:

- 35 casos de fallecimientos confirmados
- 50 casos han sido descartados

- Los casos confirmados son procedentes de: Huehuetenango, San Marcos, Totonicapán, Izabal, Sololá, Alta Verapaz, Zacapa, Quetzaltenango, Chimaltenango, Jalapa, Petén, Santa Rosa, Chiquimula y Escuintla.

- 59% (50) de los casos investigados fueron descartados.

- 57% (20) de los casos son de sexo femenino.

- 83% (29) de los casos confirmados son menores de 24 meses.

- 74% (26) de los casos confirmados fallecieron en Hospital Público.

- 63% (22) de los casos presentaban desnutrición severa clínica.

- **El 98% (1,250) de los casos complicados, atendidos en Hospital Público han sido salvados.**

- Estos resultados son preliminares, debido a que los servicios de salud actualizan constantemente los datos.

Recomendaciones

1. **Que la Dirección General del SIAS, por medio de la USME verifique la socialización y cumplimiento del protocolo de Vigilancia de la Morbilidad y Mortalidad por Desnutrición Aguda en menores de cinco años, Específicamente la revisión del SIGSA-2 para la detección de mortalidad en niños menores de 5 años.**
2. **Que la Dirección General del SIAS, por medio de la USME verifique la conformación de la mesas técnicas de análisis de morbilidad y mortalidad por desnutrición aguda en menores de cinco años, en el área de salud y los distritos según protocolo.**
3. **Que la Dirección General del SIAS, por medio de la USME, solicite el envío oportuno de las caracterizaciones de los casos sospechosos de mortalidad por desnutrición aguda, prioritariamente los casos con fecha de defunción entre enero y mayo.**
4. **Que las Direcciones de área de salud den lineamiento a sus servicios para que brinden un seguimiento estricto y oportuno a todos los casos diagnosticados por clínica, por ser los casos en mayor riesgo de morir.**