

Mesa Técnica para el Análisis de la Mortalidad por Desnutrición Aguda

**Hasta la Semana 16 - que finaliza
el 22 de abril de 2,017**

MSPAS/SESAN

RESUMEN DEL ANALISIS DE LA MORTALIDAD POR DESNUTRICIÓN AGUDA EN NIÑOS MENORES DE 5 AÑOS

RESUMEN	SEMANA ANTERIOR	SEMANA 16/2017
a) TOTAL CONFIRMADOS	12	13
b) INVESTIGACIÓN	11	11
TOTAL (a+b)	23	23
c) DESCARTADOS	12	14
TOTAL INVESTIGADOS(a+c)	24	27

Total de niños menores de 5 años fallecidos por todas las causas de mortalidad: 685. Fuente: SIGSA.

Mortalidad por Desnutrición Aguda Casos Confirmados por Área de Salud, hasta la SE- 16, 2017

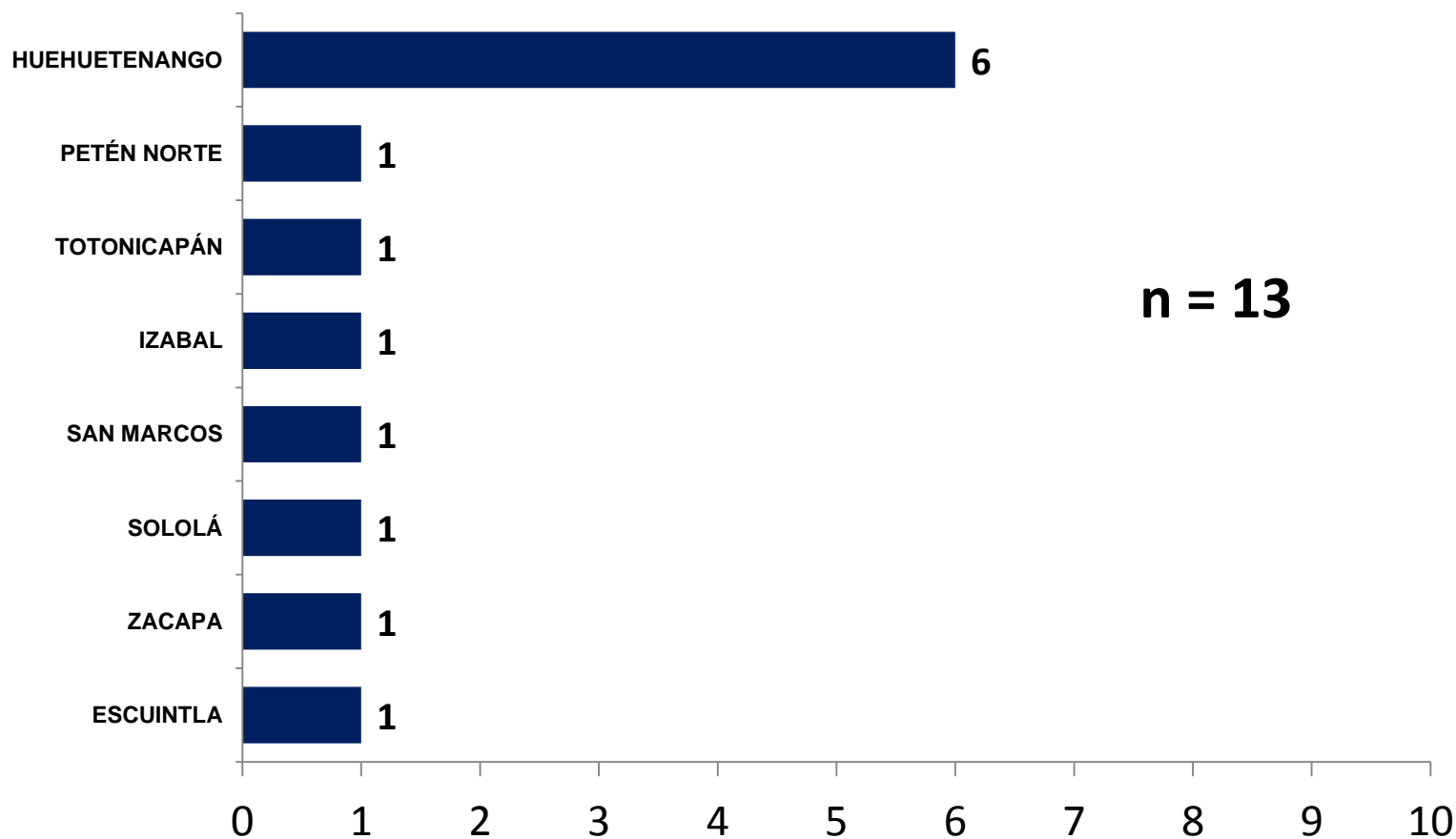

Mortalidad por Desnutrición Aguda Casos Confirmados por departamento, hasta la SE- 16, 2017

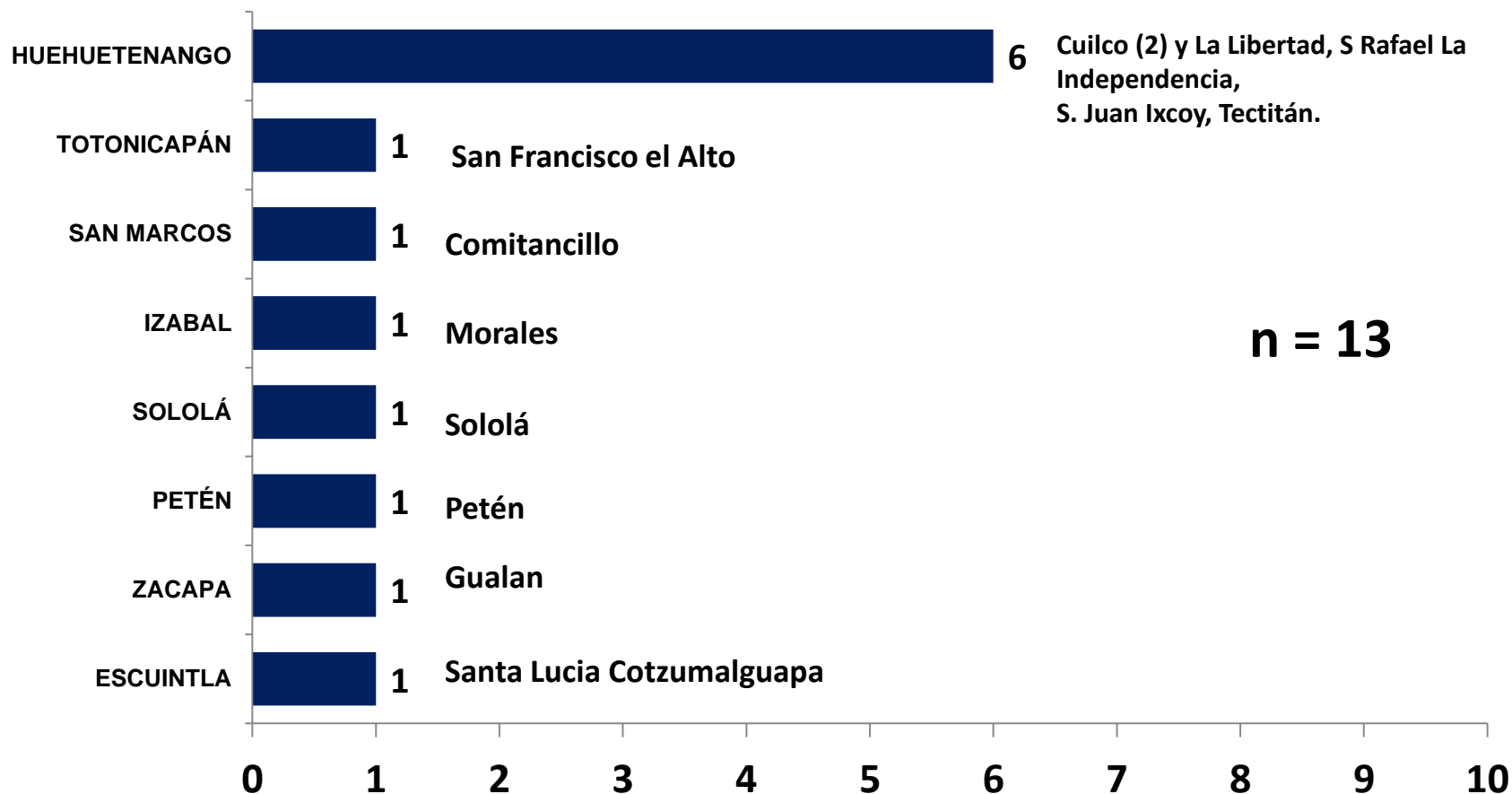

Mortalidad por Desnutrición Aguda Casos Confirmados, por edad y sexo hasta la SE- 16 - 2017

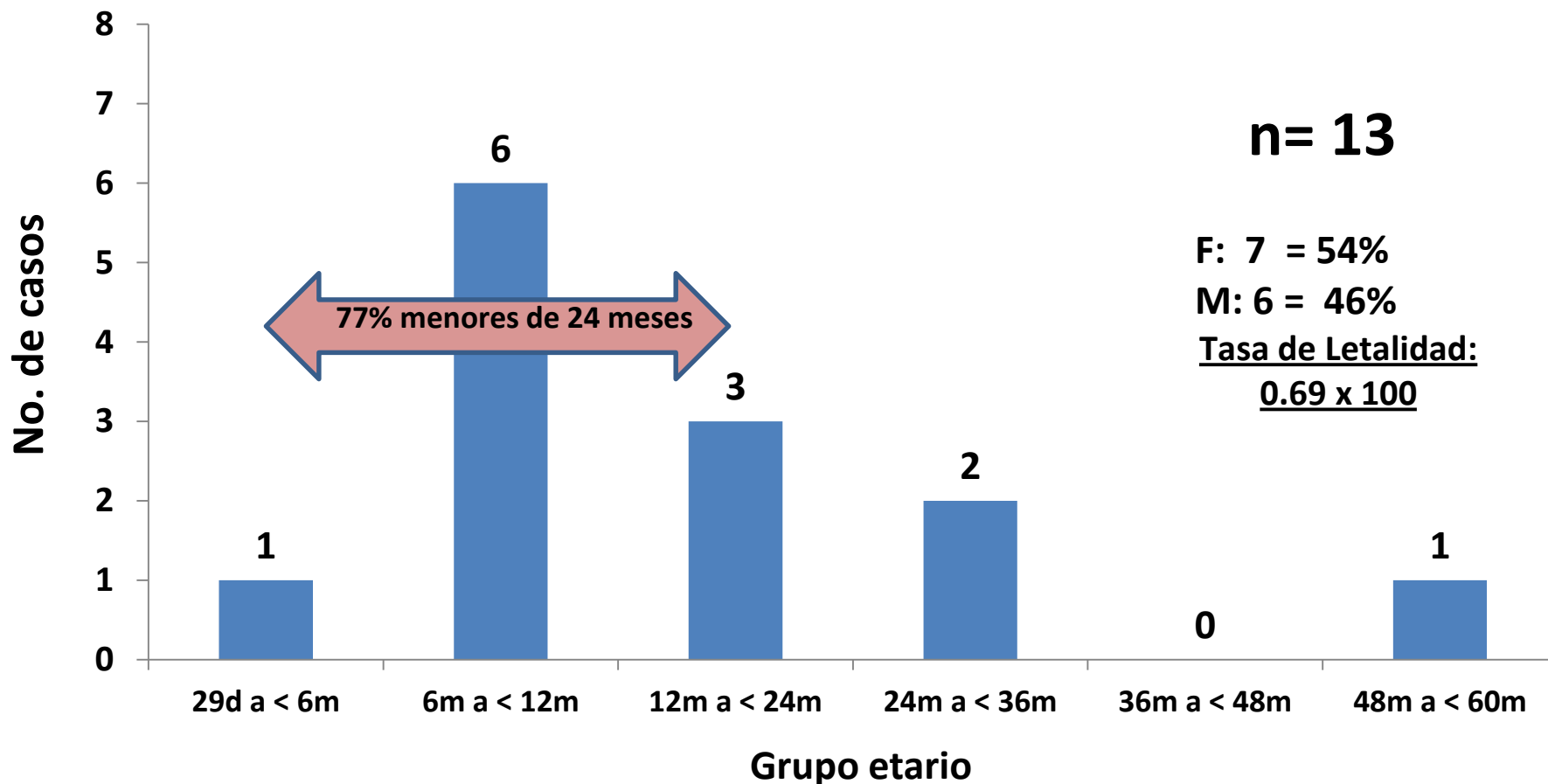

Fuente: MSPAS/SESAN. Datos preliminares sujetos a actualización

**Mortalidad por desnutrición aguda casos CONFIRMADOS 2015-2017 y en
INVESTIGACIÓN 2017 por mes, hasta la semana 16**
República de Guatemala.

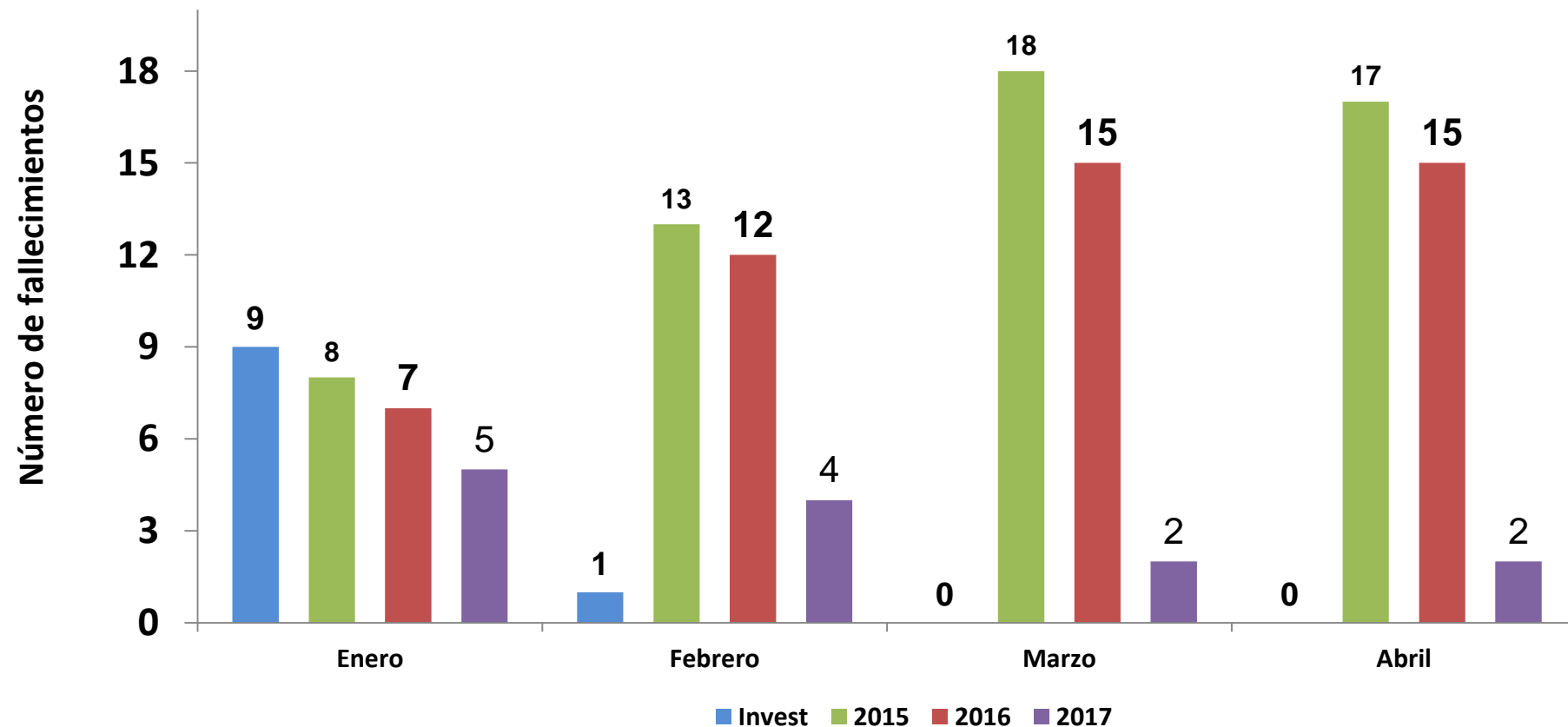

Fuente: MSPAS/SESAN. Datos preliminares sujetos a actualización.

Mortalidad por desnutrición aguda CONFIRMADA: CAUSA DIRECTA de la defunción, hasta la semana 16, Guatemala 2017

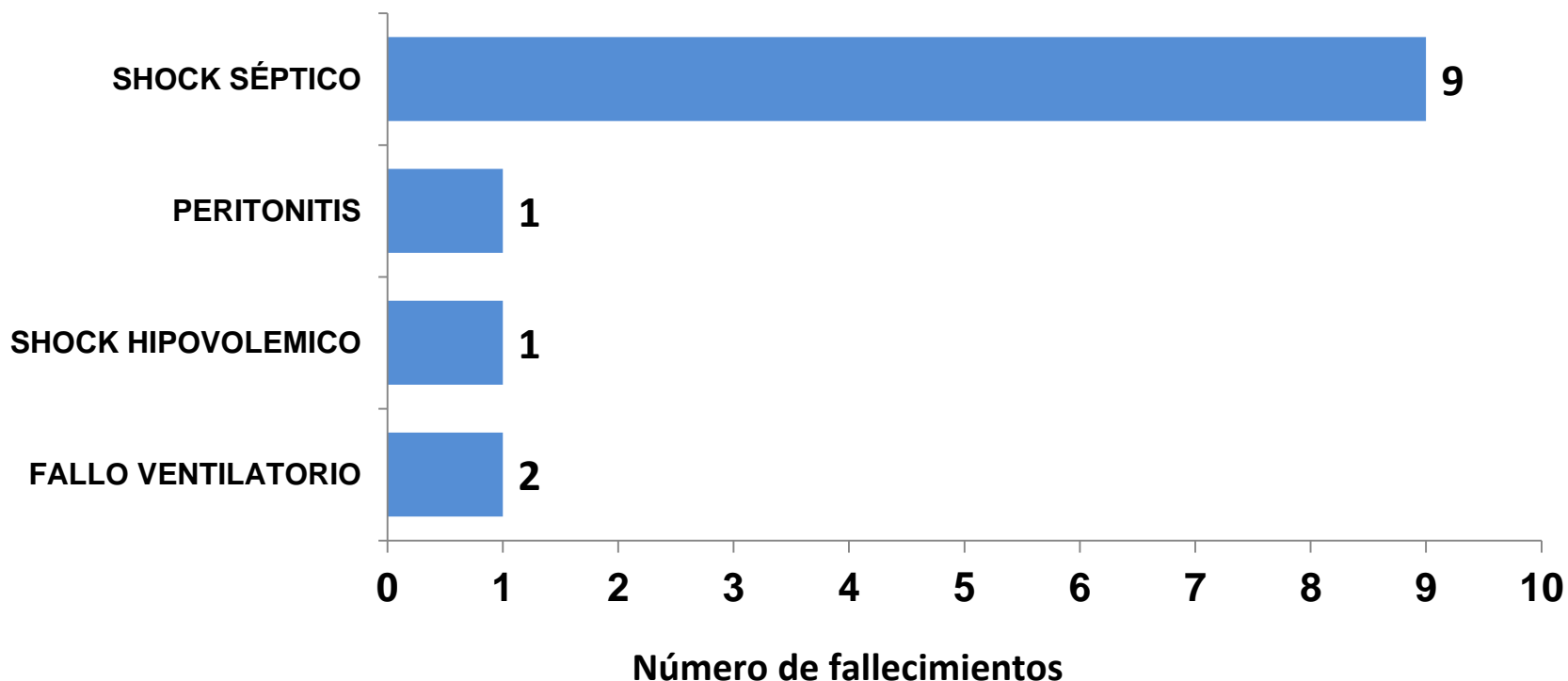

**Mortalidad por desnutrición aguda CONFIRMADOS
POR LUGAR DE DEFUNCIÓN hasta la semana 16,
Guatemala 2017**

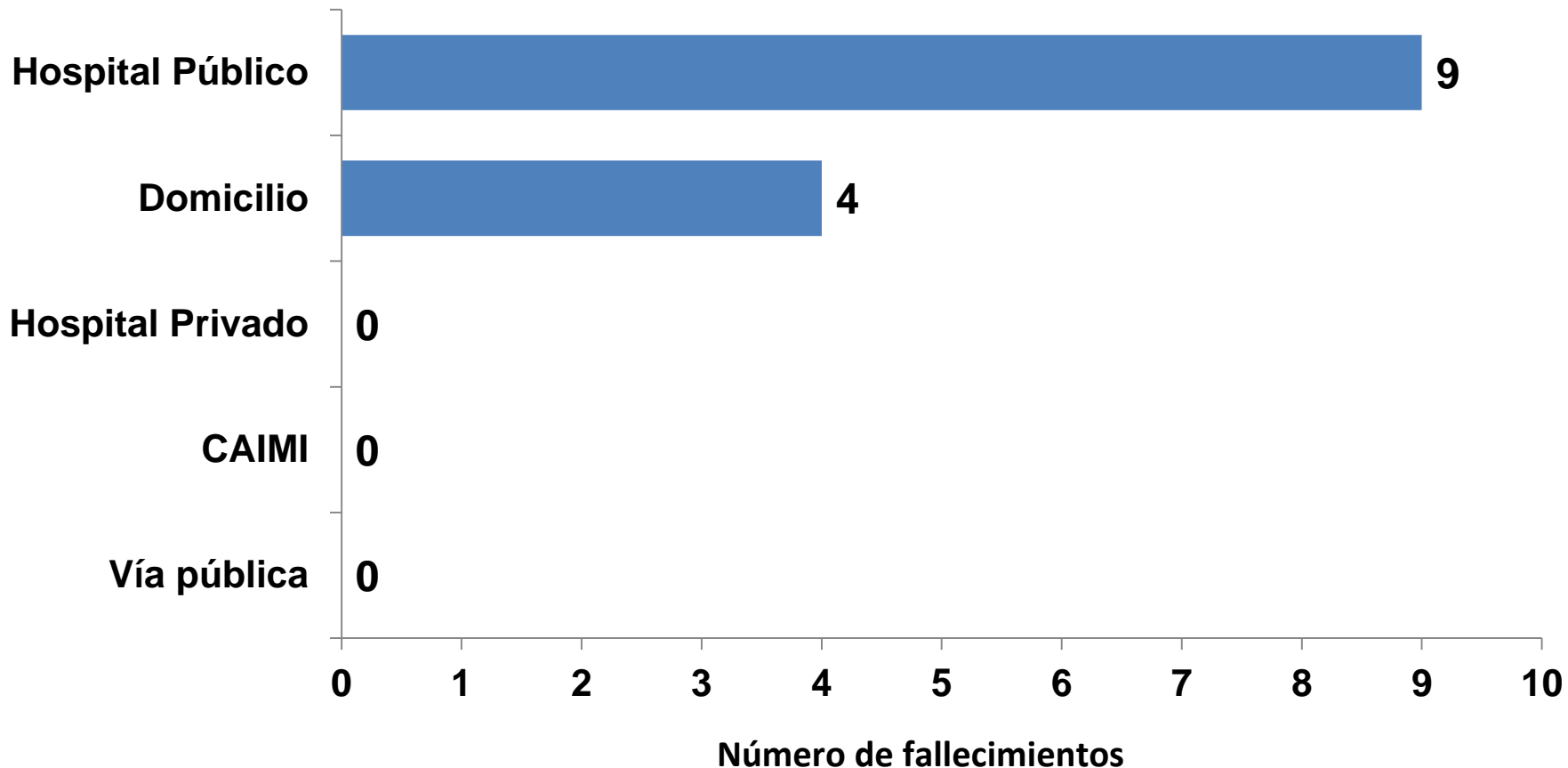

Fuente: MSPAS/SESAN. Datos preliminares sujetos a actualización.

Mortalidad por Desnutrición Aguda DESCARTADOS, por área de salud, hasta la Semana 16, Guatemala 2017

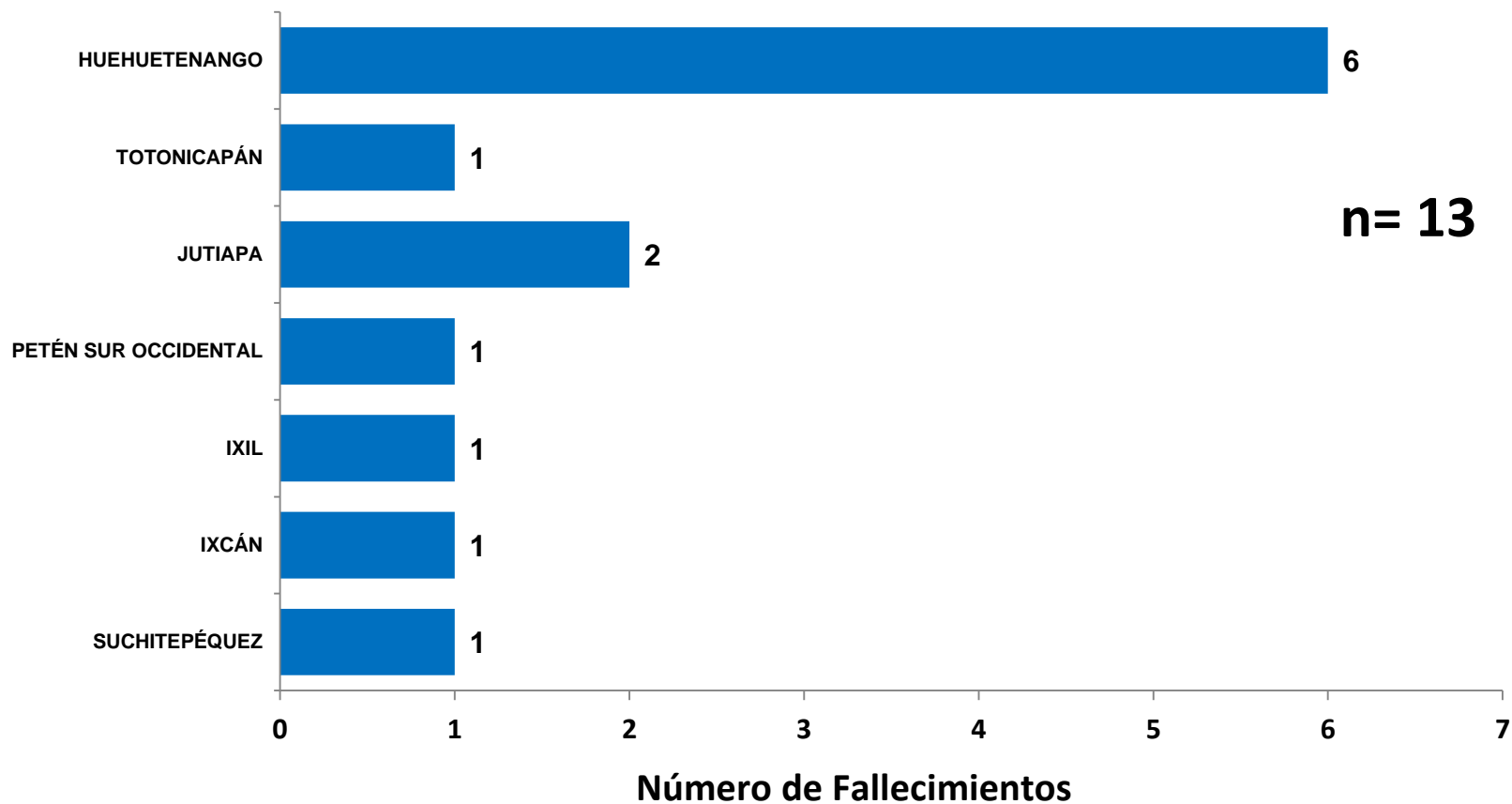

Detalle Casos de Mortalidad por Desnutrición Aguda Guatemala, SE-14-2017

AREA DE SALUD	CONFIRMADOS		TOTAL CONFIRMADOS	INVESTIGACIÓN	DESCARTADO
	SIGSA 2	PENDIENTES			
ALTA VERAPAZ	0	0	0	1	0
BAJA VERAPAZ	0	0	0	0	0
CHIMALTENANGO	0	0	0	0	0
CHIQUMULA	0	0	0	0	0
EL PROGRESO	0	0	0	1	0
ESCUINTLA	0	1	1	1	0
GUATEMALA CENTRAL	0	0	0	2	0
GUATEMALA NOR-OCCIDENTE	0	0	0	0	0
GUATEMALA NOR-ORIENTE	0	0	0	0	0
GUATEMALA SUR	0	0	0	1	0
HUEHUETENANGO	2	4	6	2	6
IXCÁN	0	0	0	0	1
IXIL	0	0	0	0	1
IZABAL	0	1	1	0	0
JALAPA	0	0	0	0	0
JUTIAPA	0	0	0	1	0
PETÉN NORTE	0	0	1	0	2
PETÉN SUR OCCIDENTAL	0	0	0	0	3
PETÉN SUR ORIENTAL	0	0	0	0	0
QUETZALTENANGO	0	0	0	0	0
QUICHÉ	0	0	0	0	0
RETALHULEU	0	0	0	0	0
SACATEPÉQUEZ	0	0	0	0	0
SAN MARCOS	0	1	1	0	0
SANTA ROSA	0	0	0	0	0
SOLOLÁ	1	0	1	0	0
SUCHITEPÉQUEZ	0	0	0	1	1
TOTONICAPÁN	0	0	1	1	0
ZACAPA	0	1	1	0	0
IGNORADA	0	0	0	0	0
TOTAL	3	8	13	11	14

Resultados

Hasta la semana epidemiológica No. 16:

- 13 casos de fallecimientos confirmados
- 14 casos han sido descartados

- El caso confirmado es procedentes de: Totonicapán.
- 48% (13) de los casos investigados fueron descartados.
- 46% (6) de los casos son de sexo masculino.
- 77% (10) de los casos confirmados son menores de 24 meses.
- 69% (9) de los casos confirmados fallecieron en Hospital Público.

- Estos resultados son preliminares, debido a que los servicios de salud actualizan constantemente los datos.

Recomendaciones

1. Que la Dirección General del SIAS, por medio de la USME verifique la socialización y cumplimiento del protocolo de Vigilancia de la Morbilidad y Mortalidad por Desnutrición Aguda en menores de cinco años, Específicamente la revisión del SIGSA-2 para la detección de mortalidad en niños menores de 5 años.
2. Que la Dirección General del SIAS, por medio de la USME verifique la conformación de la mesas técnicas de análisis de morbilidad y mortalidad por desnutrición aguda en menores de cinco años, en los distritos pendientes de establecerlas.
3. Que la Dirección General del SIAS, por medio de la USME, solicite el envío oportuno de las caracterizaciones de los casos sospechosos de mortalidad por desnutrición aguda.
4. Solicitar a la Dirección de área de salud de Huehuetenango un análisis de la situación sobre Desnutrición aguda debido al elevado numero de fallecidos.