

Situación de Infecciones Respiratorias Agudas

Vigilancia Epidemiológica

Departamento de Epidemiología

Ministerio de Salud Pública y Asistencia Social

Datos a la semana epidemiológica 52 sujetos a cambio por actualización de información por parte de los servicios de salud

IRAS: Corredor endémico semanal. Guatemala 2016

Históricos de 5 años: 2011 a 2015

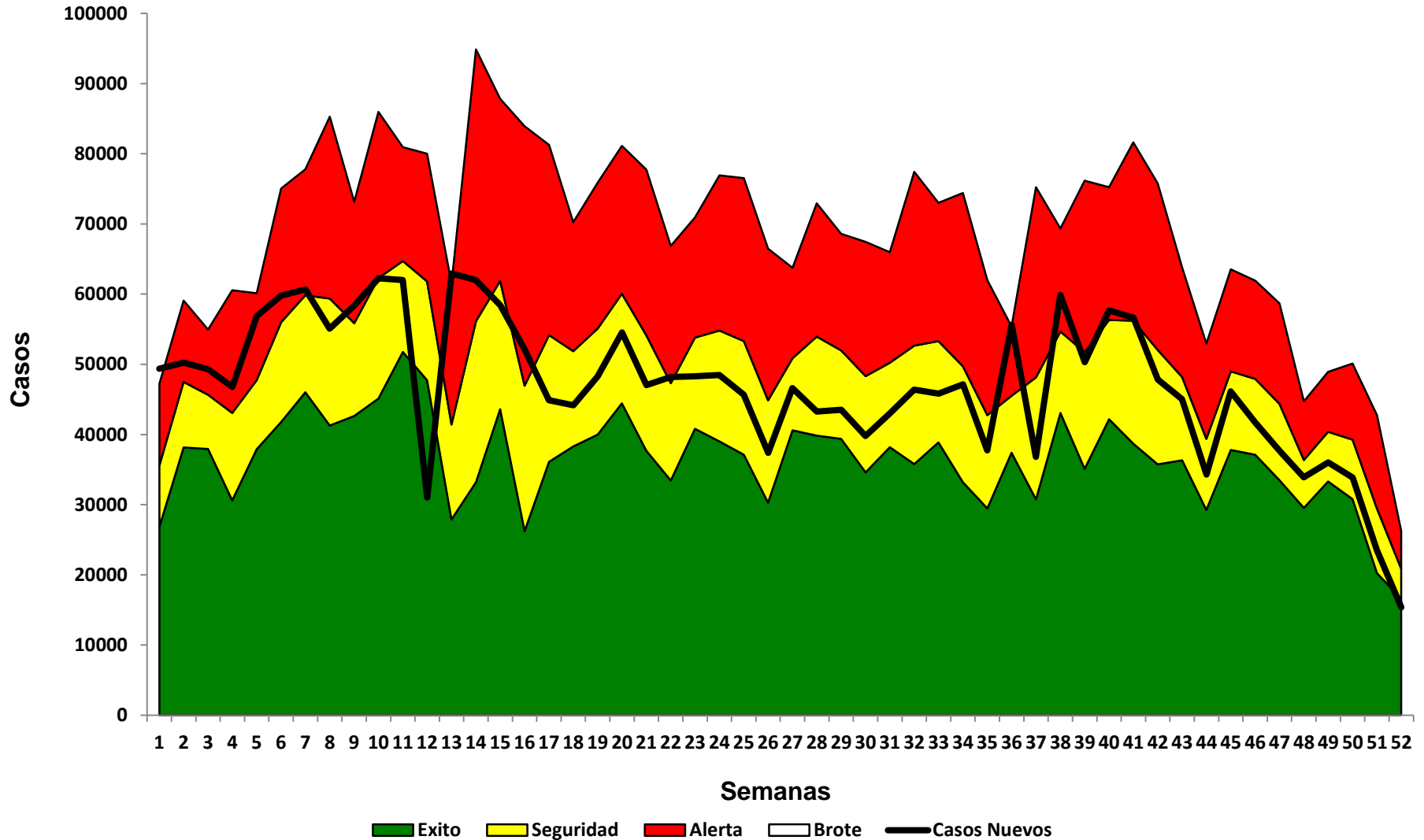

IRAS: casos y tasas por Áreas de Salud a la semana epidemiológica 52, Guatemala 2015-2016

Area de Salud	2015		2016	
	Casos	Tasas	Casos	Tasas
Petén Sur Occidental	125270	48107,31	105781	37326,48
Ixcán	37767	34201,49	34748	30322,70
Ixil	57732	31074,29	55093	28603,99
Jutiapa	155810	32991,09	131058	27175,63
Petén Norte	53843	23527,84	52941	22363,92
Chiquimula	91790	22584,90	91877	22091,82
Santa Rosa	91977	24527,07	78510	20516,05
El Progreso	36805	21741,57	34723	20158,72
Petén Sur Oriental	60601	24610,94	47160	19626,12
Sololá	99585	20260,00	98943	19574,07
San Marcos	240967	21484,26	209134	18227,30
Escuintla	151405	19892,94	138227	17800,51
Zacapa	56218	23762,89	41676	17318,10
Retalhuleu	63924	19207,36	58371	17160,82
Chimaltenango	131787	19224,72	113984	16182,96
Huehuetenango	195312	15446,36	206946	15910,91
Sacatepéquez	52952	15428,10	54194	15488,96
El Quiché	133584	16851,07	121944	14911,74
Totonicapán	79473	14783,69	82416	14893,58
Quetzaltenango	115265	13345,69	118645	13442,72
Jalapa	51731	14548,63	45984	12583,43
Baja Verapaz	84132	28096,73	36540	11895,54
Izabal	55504	12172,49	45624	9769,95
Guatemala Nor Occidente	96943	11788,62	79875	9597,11
Alta Verapaz	148441	11813,61	121919	9421,58
Suchitepéquez	66980	11779,64	54817	9416,03
Guatemala Central	102971	10358,44	91277	9179,66
Guatemala Nor Oriente	56726	11148,08	43311	8316,55
Guatemala Sur	69442	6750,62	54123	5140,51
Total	2764937	17093,33	2449841	14797,70

Tasa por 100.100 hab

Fuente: SIGSA

Por arriba incidencia país

Datos preliminares sujetos a cambio

- Se presenta un descenso de 11% en el número de casos comparado con el mismo periodo del año 2015
- Tres Áreas de salud reportan incremento de casos en el 2016 comparado con el mismo periodo 2015: Chiquimula, Totonicapán y Quetzaltenango
- Para la semana 52, Sacatepéquez reporta 25 casos reporta mas casos durante el 2016

IRAS: Tasa por grupo de edad hasta la semana epidemiológica 52, Guatemala 2016

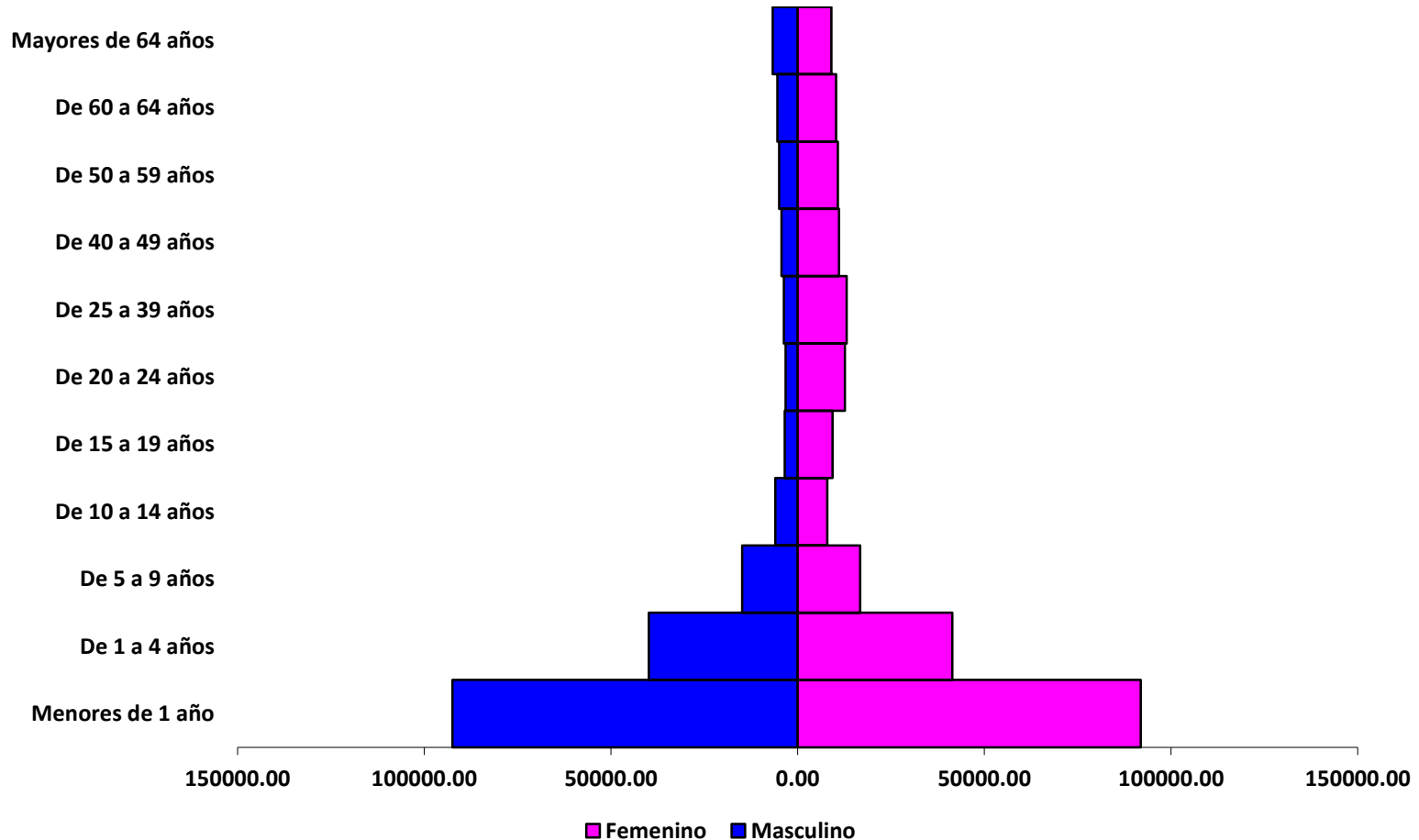

- Los menores de 5 años son los mas afectados en ambos sexos (dentro de este grupo los < de 1 año).



Neumonías/Bronconeumonías: Corredor endémico semanal. Guatemala 2016

Históricos de 5 años: 2011 a 2015

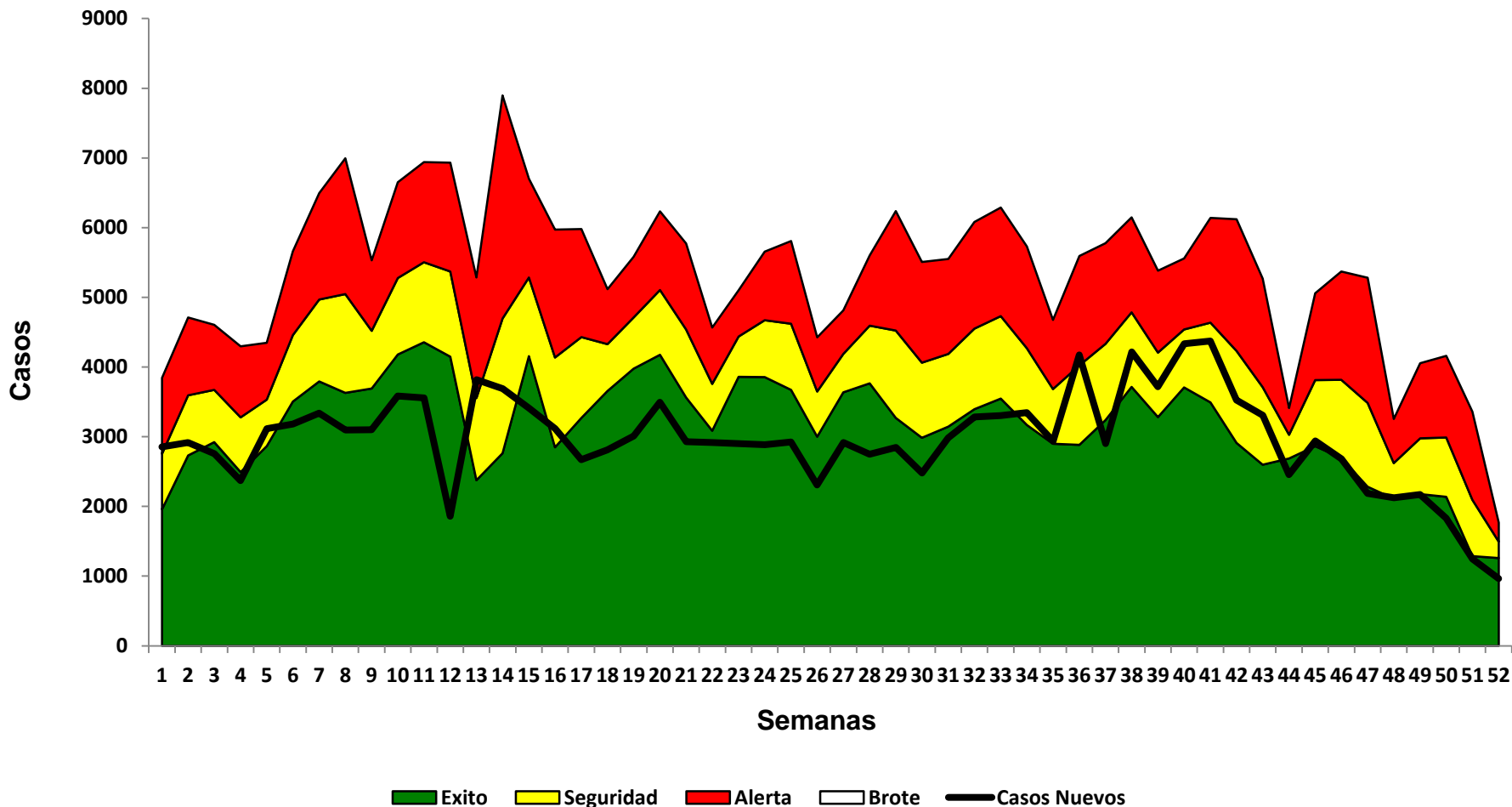

Umbral epidemico de Neumonias por semanas epidemiologicas, Guatemala 2016

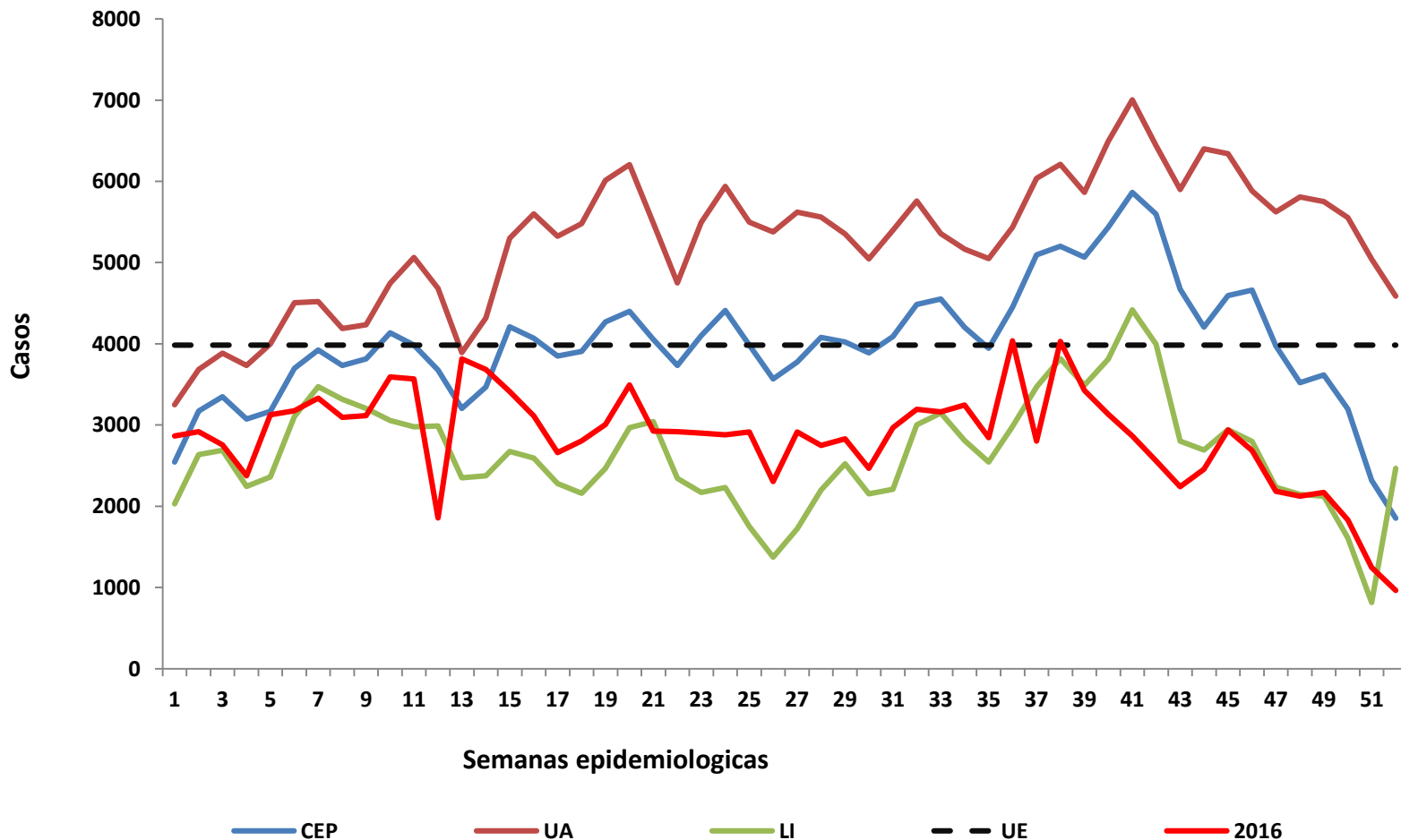

Neumonías y Bronconeumonías: caso y tasas por Áreas de Salud a la semana epidemiológica 52, Guatemala 2015-2016

Área de Salud	2015		2016	
	Casos	Tasas	Casos	Tasas
Chiquimula	10887	2678,74	10660	2563,20
Ixil	4508	2426,43	4830	2507,71
Ixcán	2914	2638,90	2624	2289,82
El Progreso	2653	1567,19	2929	1700,46
Alta Verapaz	25715	2046,52	20045	1549,02
Escuintla	13740	1805,28	11319	1457,63
San Marcos	18815	1677,52	15578	1357,72
Jalapa	4660	1310,56	4556	1246,74
Santa Rosa	5702	1520,53	4433	1158,42
Zacapa	4047	1710,63	2722	1131,10
Petén Sur Oriental	2762	1121,69	2678	1114,48
Chimaltenango	7077	1032,37	7014	995,82
El Quiche	7942	1001,85	7896	965,55
Huehuetenango	11254	890,03	12488	960,13
Izabal	6032	1322,87	4220	903,67
Sacatepéquez	2308	672,46	3109	888,57
Retalhuleu	3743	1124,67	2837	834,07
Sololá	4015	816,83	4074	805,97
Petén Sur Occidental	2704	1038,41	2121	748,43
Petén Norte	2055	897,98	1720	726,58
Suchitepéquez	3726	655,28	3236	555,85
Totonicapán	3607	670,98	3051	551,35
Jutiapa	3175	672,27	2624	544,10
Quetzaltenango	5958	689,83	4736	536,60
Guatemala Central	4669	469,68	5195	522,46
Baja Verapaz	3595	1200,59	1276	415,40
Guatemala Sur	5360	521,06	3949	375,07
Guatemala Nor Oriente	1353	265,90	1091	209,49
Guatemala Nor Occidente	2395	291,24	1610	193,44
Total	177371	1096,54	154621	933,952

Tasa por 100.100 hab

Fuente: SIGSA

Por arriba incidencia país

Datos preliminares sujetos a cambio

- Se presenta un descenso de 13% en el número de casos comparado con el mismo periodo del año 2015
- Cuatro Áreas de salud reportan incremento de casos en el 2016 comparado con el mismo periodo 2015: Ixil, El Progreso, Peten Suroccidente y Guatemala Central
- Para la semana 52 del 2016 6 Áreas reportan mas casos que el año anterior: El Progreso (11), Suchitepéquez (6), Jalapa (3), Peten Suroccidente (12), Ixcán (4) e Ixil (1).

Neumonía/BNM: Tasa por grupo de edad hasta la semana epidemiológica 52, Guatemala 2016

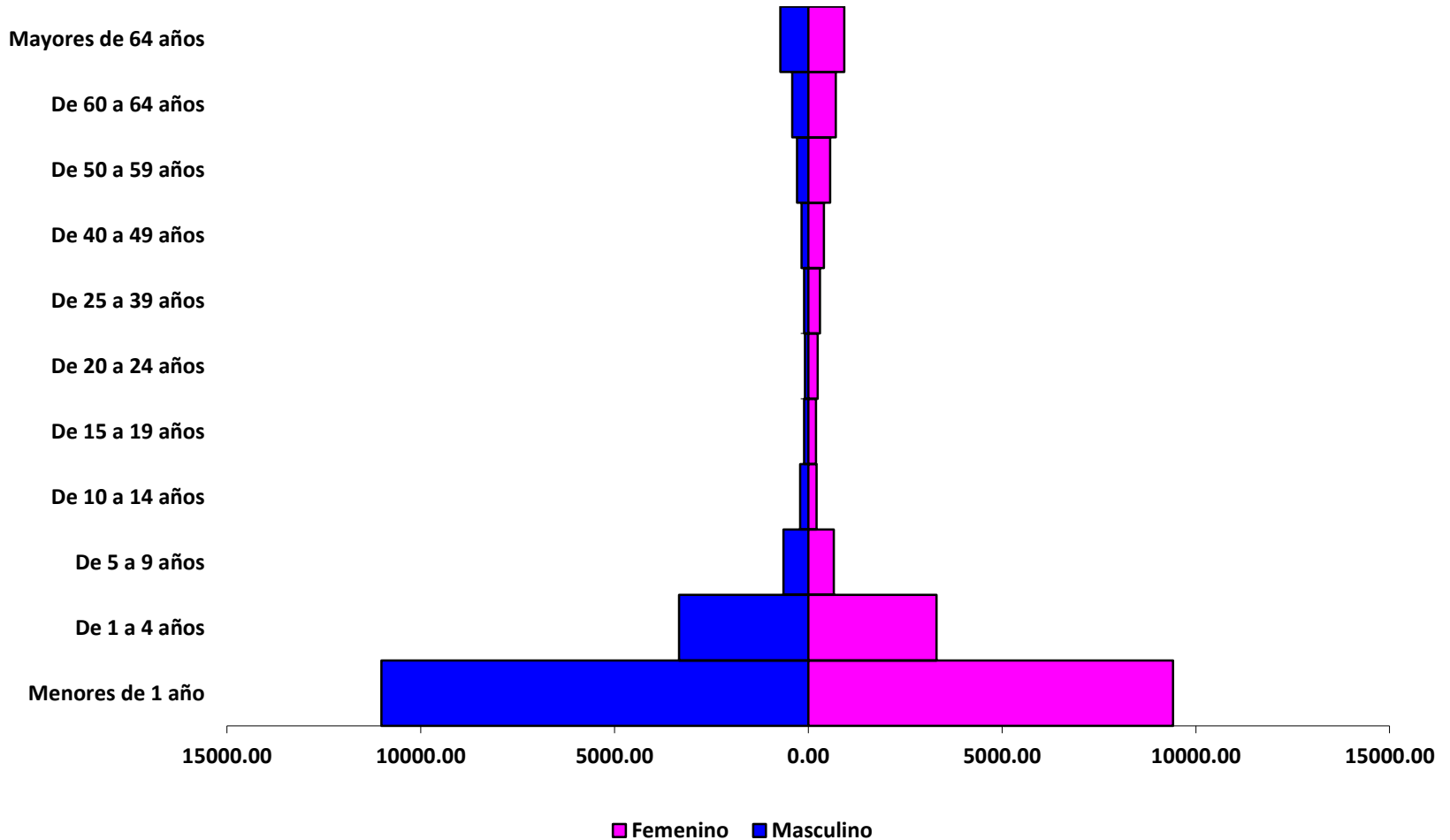

- Los niños menores de 1 año son los mas afectados en ambos sexos

Casos de Influenza y otro viurs respiratorio por semana epidemiologica, Vigilancia Centinela. Guatemala 2016

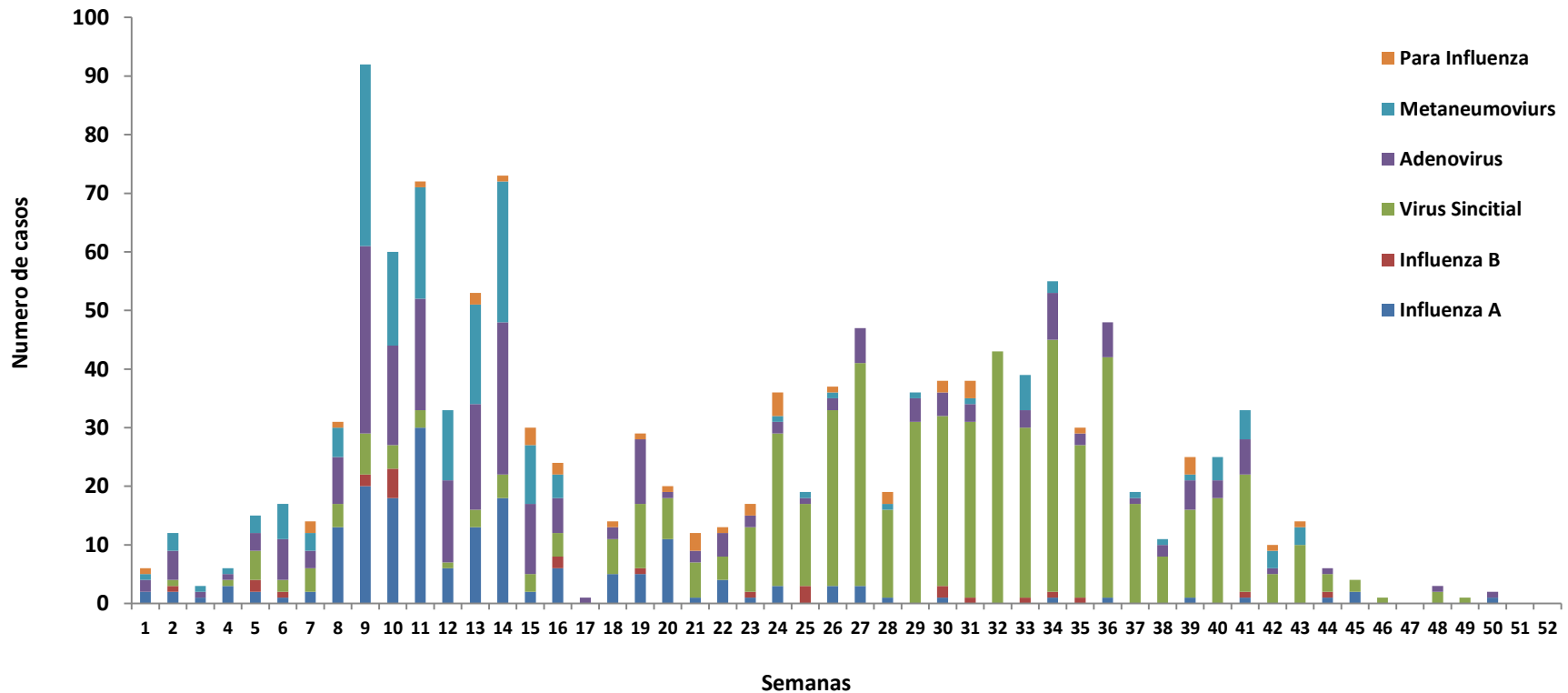

Casos de Influenza A sub tipificada por semana epidemiológica, Vigilancia Centinela. Guatemala 2016

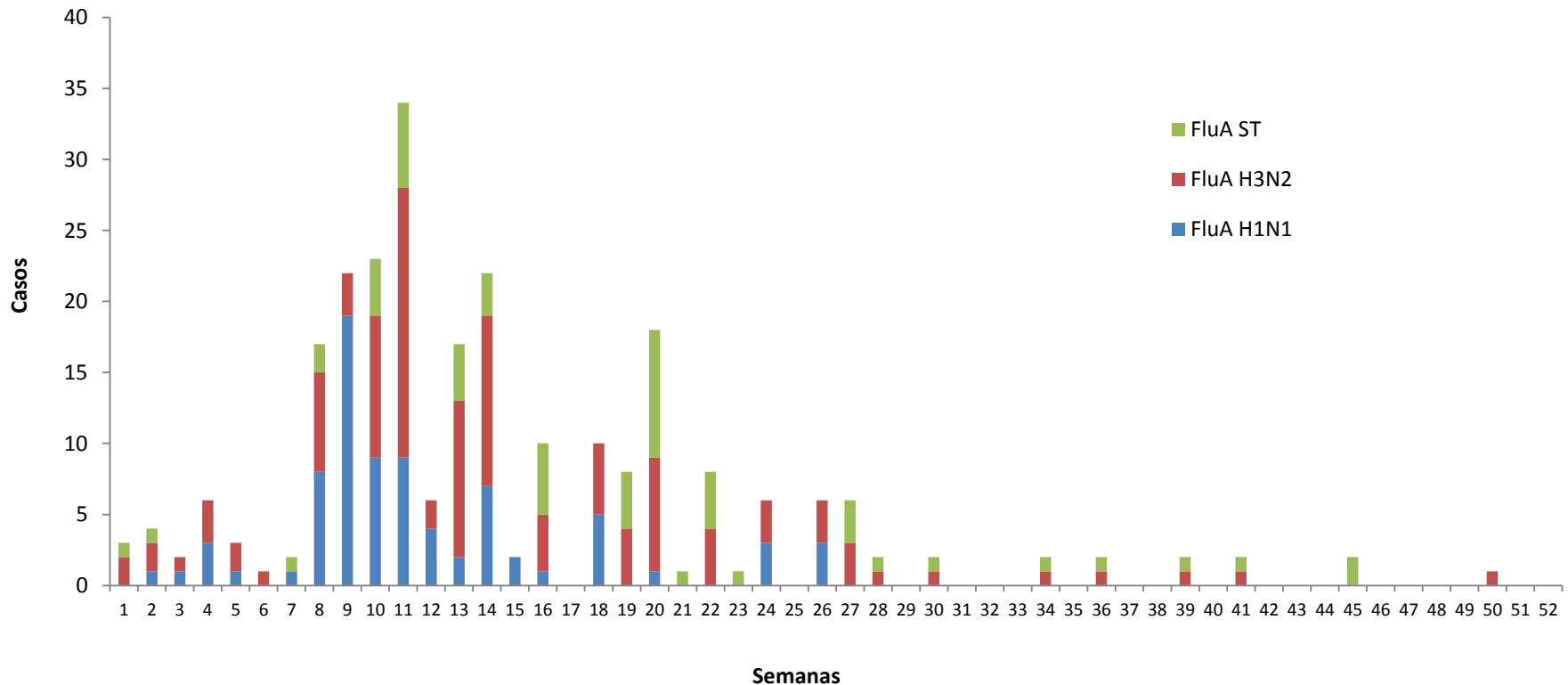

Vigilancia centinela IRAG (Infección Respiratoria Aguda Grave)

- Hospital Nacional de San Marcos
- Hospital General San Juan de Dios
- Hospital Regional Alta Verapaz
- Hospital Regional de Occidente Quetzaltenango (VICO)
- Hospital Regional de Cuilapa Santa Rosa (VICO)

Vigilancia centinela de ETI (Enfermedad Tipo Influenza)

- Centro de Salud de San Marcos
- Centro de Salud San Pedro Sacatepéquez San Marcos
- Centro de Salud Cobán
- Distrito de Salud Nueva Santa Rosa