

Situación Epidemiológica de Enfermedades Transmitidas por Agua y Alimentos (ETAs)

Departamento de Epidemiología
Ministerio de Salud Pública y Asistencia Social
Año 2017, S.E 1-52

Corredor Endémico Semanal de 2017 ETAs. República de Guatemala Históricos de 7 años: 2010 a 2016

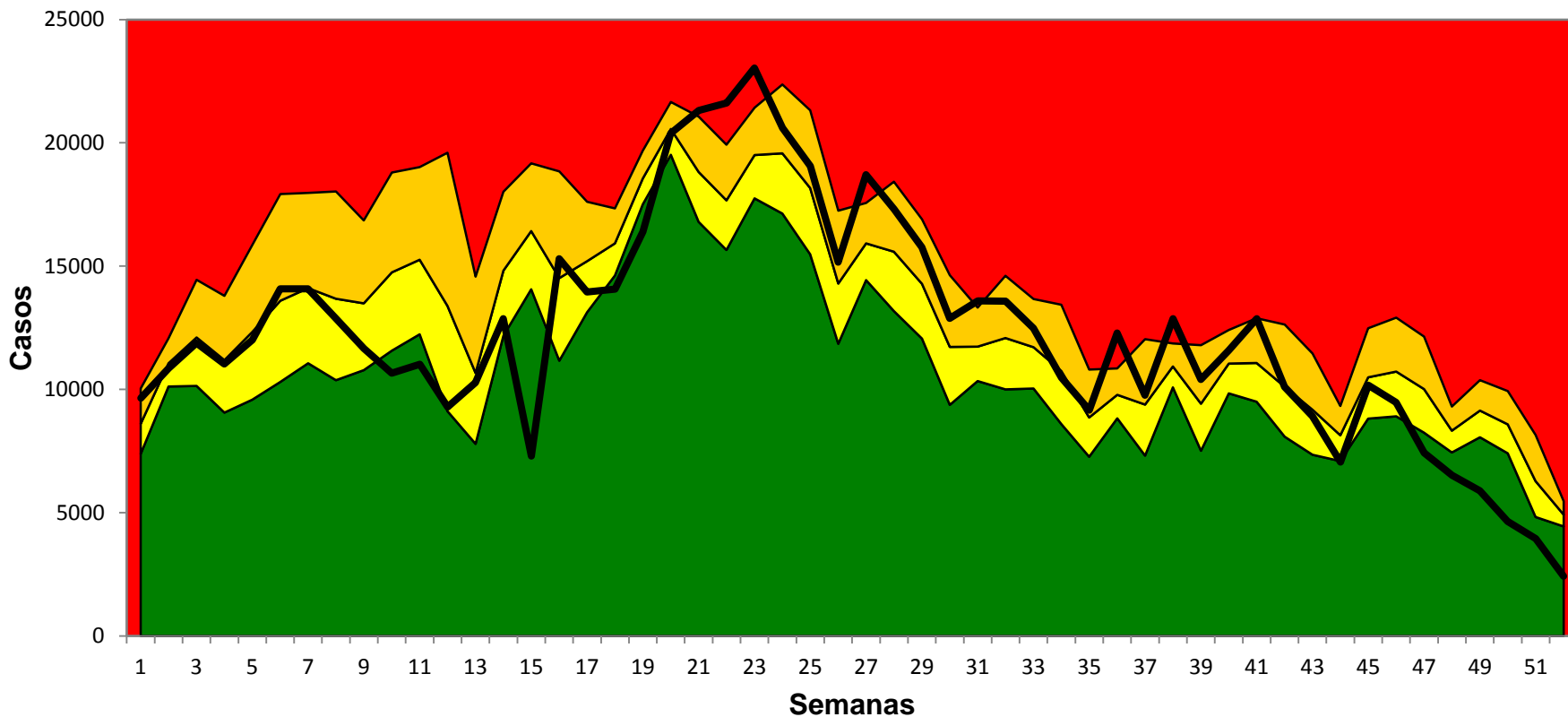

Fuente: SIGSA

■ Exito
 ■ Seguridad
 ■ Alerta
 ■ Brote
 — Casos Nuevos

El comportamiento de las ETAs para la semana 52 ha presentado una disminución de casos, situándose en zona de éxito. El departamento de Sololá se encuentra en zona de brote.

Enfermedades Transmitidas por Agua y Alimentos (ETAs)

Tabla de Casos y Tasas Acumulados*, Grafica de Distribución por Sexo y Edad Guatemala 2016 - 2017, SE 1-52

AREA SANITARIA	2016		2017	
	Casos	Tasas	Casos	Tasas
Ixcán	12675	11060.79	12397	10427.37
Ixil	16686	8663.28	15941	7986.87
Huehuetenango	63660	4894.46	81040	6088.96
Chiquimula	20314	4884.50	25173	5914.96
Baja Verapaz	6711	2184.76	18050	5727.67
Santa Rosa	18712	4889.78	21572	5522.88
Zacapa	8844	3675.05	13443	5489.90
San Marcos	48101	4192.29	61755	5262.40
El Quiché	38130	4662.67	39974	4739.66
Petén Sur Occidental	15374	5424.96	13881	4736.25
El Progreso	8240	4783.80	7772	4433.52
Retalhuleu	15130	4448.16	15192	4370.96
Escuintla	37283	4801.21	33543	4238.70
Sololá	18694	3698.27	21987	4231.09
Jutiapa	19092	3958.84	20764	4214.71
Petén Sur Oriental	8828	3673.86	9891	4002.35
Jalapa	11546	3159.54	14984	3989.46
Quetzaltenango	28637	3244.63	35011	3882.59
Totonicapán	19037	3440.22	20959	3680.96
Sacatepéquez	15214	4348.25	12004	3367.29
Alta Verapaz	33270	2571.02	42676	3203.14
Petén Norte	10668	4506.49	7780	3180.43
Izabal	10557	2260.68	12279	2568.05
Chimaltenango	15967	2266.93	16543	2286.22
Guatemala Central	25833	2598.00	20351	2046.14
Suchitepéquez	13238	2273.92	10686	1793.03
Guatemala Nor Occidente	19358	2325.89	12138	1442.44
Guatemala Sur	15467	1469.03	15509	1440.57
Guatemala Nor Oriente	6799	1305.54	7263	1363.61
Total País	582065	3515.83	640558	3783.03

Para las ETAs se observa un incremento de tasa del 7% (3515.83/3754.03) respecto al año 2016, las áreas de salud con mayor riesgo de enfermar por ETAs son 18 áreas, mismas que se encuentran por arriba del total País.

Fuente: SIGSA

*Tasa por 100,000 hab

Corredor Endémico Semanal de 2017 Diarreas Menores de 5 años. República de Guatemala Históricos de 7 años: 2010 a 2016

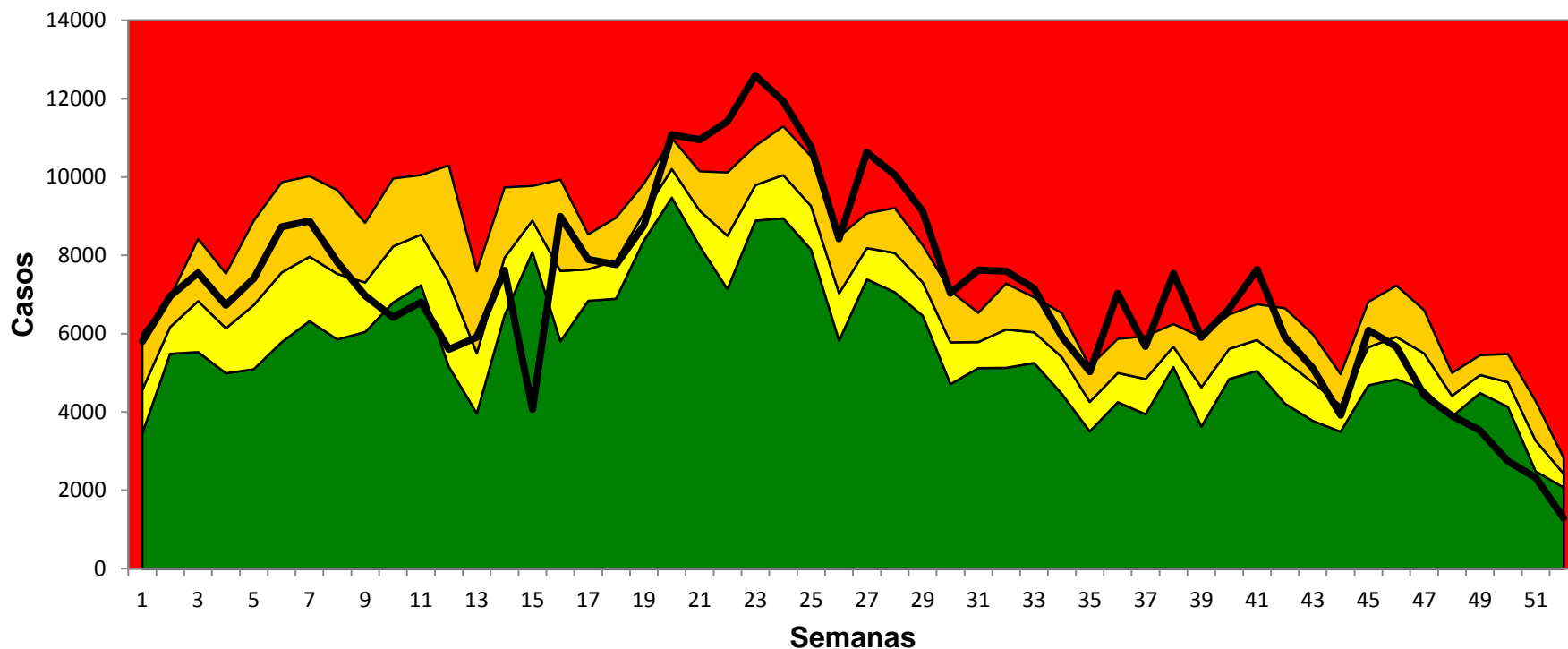

Fuente: SIGSA

■ Exito
 ■ Seguridad
 ■ Alerta
 ■ Brote
 — Casos Nuevos

El comportamiento de la enfermedad Diarreica en menores de 5 años en la SE 52 presenta una disminución de casos, situándose en zona de éxito. El departamento de Sololá se encuentra en zona de brote

Diarreas en menores de 5 años

Tabla de Casos y Tasas Acumulados*, Guatemala 2016 - 2017, SE 1-52

AREA SANITARIA	2016		2017	
	Casos	Tasas	Casos	Tasas
Ixcán	7570	3743.63	6788	3280.65
Huehuetenango	42888	2317.83	50653	2749.44
Ixil	9509	2800.39	9207	2653.01
Chiquimula	13761	2267.09	16166	2640.86
San Marcos	31402	1935.05	38599	2367.95
Zacapa	5081	1679.39	6830	2246.64
Santa Rosa	10693	2024.92	11432	2148.11
Petén Sur Occidental	10175	2184.84	9555	2022.69
Baja Verapaz	3403	716.44	9443	1962.30
El Progreso	4741	2178.77	4179	1917.50
Escuintla	20681	2233.66	17151	1856.49
Quetzaltenango	18612	1543.37	21820	1805.11
Retalhuleu	8637	1861.66	8373	1795.78
Jutiapa	11309	1602.95	11875	1672.04
Totonicapán	10730	1176.11	12208	1549.57
El Quiché	22044	1531.98	21740	1485.38
Jalapa	7303	1242.62	8793	1476.60
Petén Sur Oriental	5344	1352.81	5843	1466.51
Sololá	9968	1247.23	11438	1418.65
Alta Verapaz	22394	1073.37	28172	1326.02
Sacatepéquez	7569	1787.21	5576	1316.77
Izabal	6907	1044.93	7339	1099.89
Petén Norte	5927	1523.61	4211	1068.02
Guatemala Central	12144	1280.50	9446	1019.79
Chimaltenango	9677	887.33	9743	882.99
Suchitepéquez	9078	1086.83	7317	867.76
Guatemala Nor Oriente	3585	719.94	3862	776.45
Guatemala Nor Occidente	8803	1106.96	5660	720.78
Guatemala Sur	6794	674.81	5925	589.32
Total País	346729	1522.12	369344	1621.54

Para las Diarreas en menores de 5 años se observa un incremento de tasa del 7% (1522.12/1621.54) respecto al año 2016, las áreas de salud con mayor riesgo de enfermar por Diarreas en menores de 5 años son 14 áreas, mismas que se encuentran por arriba del total País

Fuente: SIGSA

*Tasa por 100,000 hab

ETAs: Distribucion de casos por Semana Epidemiologica Guatemala 2017, SE 1-52

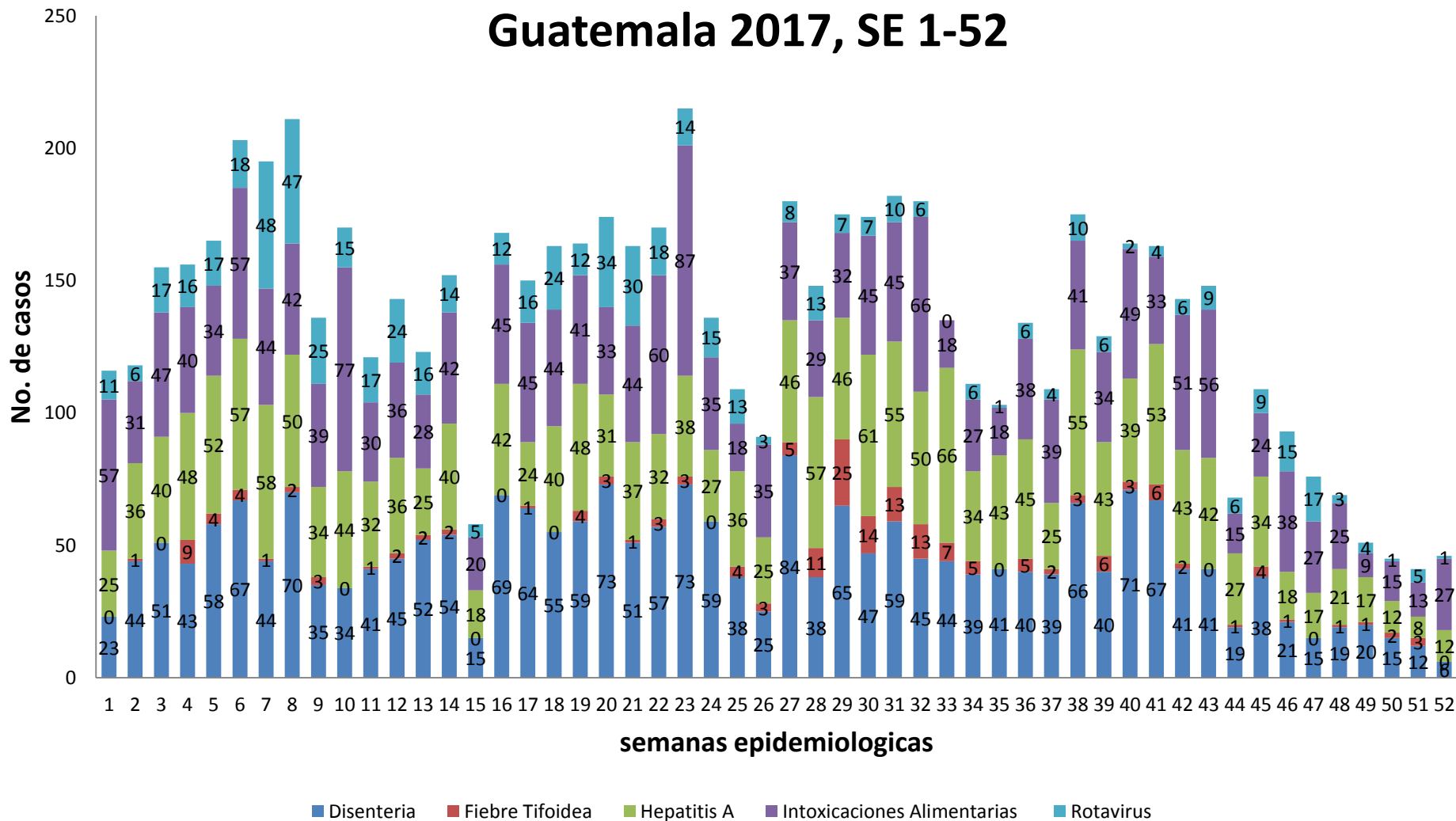

Conclusiones

- Para la SE 52 las ETAs incrementaron del 7% (3515.83/3754.03) de tasa de incidencia, respecto al año 2016.
- Las diarreas en menores de 5 años se incrementaron un 7% (1522.12/1621.54) de tasa de incidencia, respecto al año 2016.
- La Fiebre Tifoidea se observa un incremento de tasa del 42% (0.88/1.25) respecto al año 2016, aumento ocasionado por los brotes registrados en el presente año en los departamentos de Jalapa y Petén.

Conclusiones

- Las Intoxicaciones Alimentarias muestran un incremento de tasa de incidencia del 8% (1.35/1.46), respecto al año 2016.
- Rotavirus para la semana 52 presenta decremento de tasa de incidencia de 11% (0.45/0.40) respecto al año anterior.
- Hepatitis A ha reportado un decremento del 15% (15.48/13.06) de la tasa de incidencia para la semana 52 comparado con el año 2016.
- Para las enfermedades de cólera y marea Roja se encuentran con notificación negativa.