

Situación Epidemiológica de Enfermedades Transmitidas por Agua y Alimentos (ETAs)

Departamento de Epidemiología
Ministerio de Salud Pública y Asistencia Social
Año 2017, S.E 1-48

Corredor Endémico Semanal de 2017 ETAs. República de Guatemala Históricos de 7 años: 2010 a 2016

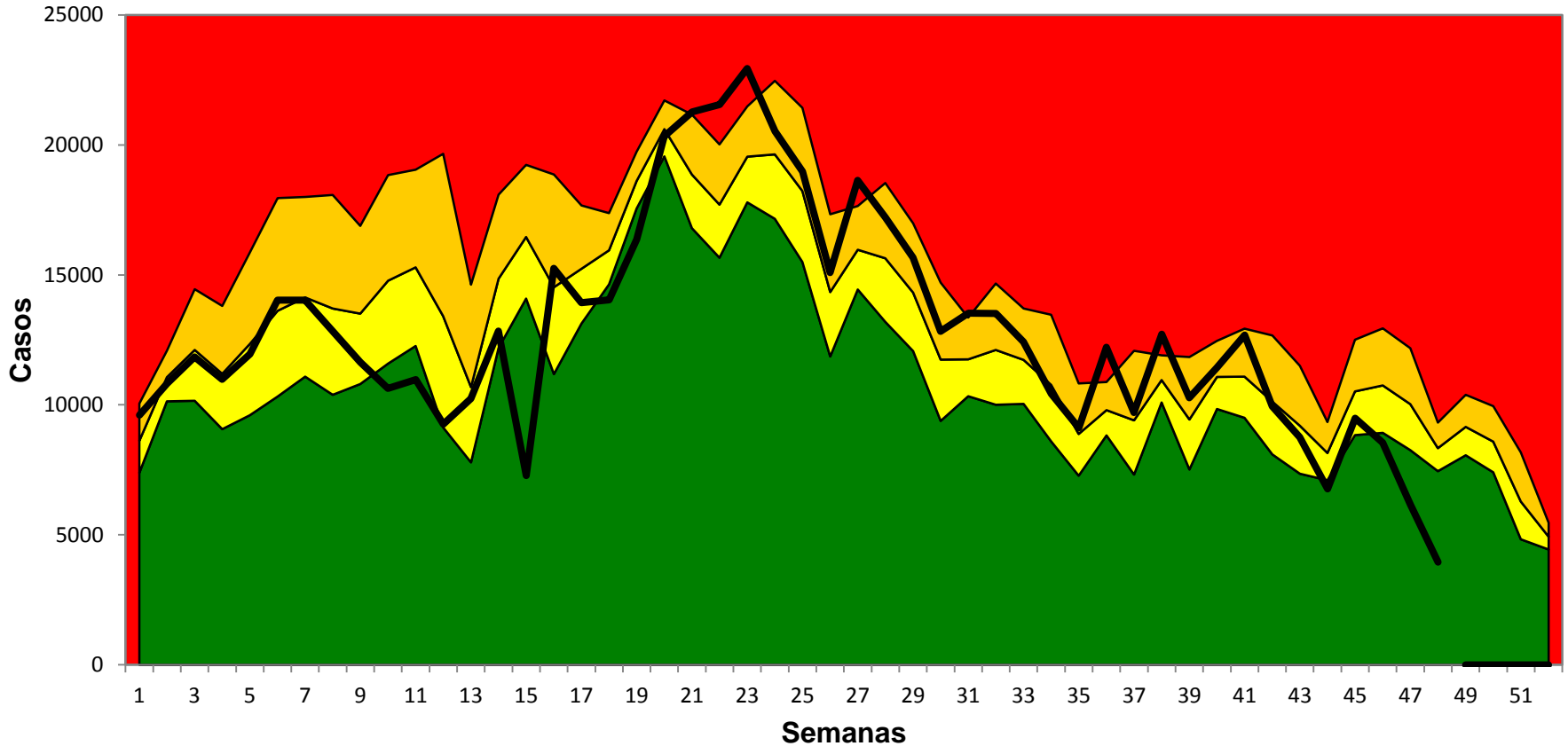

Fuente: SIGSA

■ Exito
 ■ Seguridad
 ■ Alerta
 ■ Brote
 — Casos Nuevos

El comportamiento de las ETAs para la semana 48 ha presentado una disminución de casos, situándose en zona de éxito, Sololá es el área de salud que se encuentra en zona de.

Enfermedades Transmitidas por Agua y Alimentos (ETAs)

Tabla de Casos y Tasas Acumulados*, Grafica de Distribución por Sexo y Edad Guatemala 2016 - 2017, SE 1-48

AREA SANITARIA	2016		2017	
	Casos	Tasas	Casos	Tasas
Ixcán	11726	10232.65	12047	10132.98
Ixil	16026	8320.61	15188	7609.60
Huehuetenango	60479	4649.89	80825	6072.81
Baja Verapaz	6788	2209.82	17347	5504.59
Chiquimula	19460	4679.16	23393	5496.71
Santa Rosa	17688	4622.19	20942	5361.59
San Marcos	46322	4037.24	59488	5069.22
Zacapa	8921	3707.04	11933	4873.24
El Quiché	36226	4429.84	38853	4606.75
Petén Sur Occidental	14102	5217.15	12638	4517.98
El Progreso	7858	4562.03	7473	4262.95
Retalhuleu	14599	4292.04	14306	4116.04
Escuintla	35939	4628.13	32318	4083.90
Petén Sur Oriental	8867	3499.42	10341	3969.93
Jutiapa	18410	3817.42	19535	3965.24
Sololá	17442	3450.58	20382	3922.23
Quetzaltenango	27166	3077.96	33456	3710.14
Totonicapán	18130	3276.31	20869	3665.16
Jalapa	10998	3009.58	13715	3651.59
Sacatepéquez	14534	4153.90	11800	3310.07
Alta Verapaz	31886	2464.07	41521	3116.45
Petén Norte	10329	4363.29	7421	3033.67
Izabal	10073	2157.04	11491	2403.25
Chimaltenango	15942	2263.38	15296	2113.88
Guatemala Central	24708	2484.86	19069	1917.24
Suchitepéquez	12506	2148.18	10132	1700.08
Guatemala Nor Occidente	18537	2227.25	11652	1384.68
Guatemala Sur	14763	1402.16	14766	1371.55
Guatemala Nor Oriente	6445	1237.56	6969	1308.41
Total País	556870	3363.64	615166	3633.06

Fuente: SIGSA

*Tasa por 100,000 habitantes

Para las ETAs se observa un incremento de tasa del 8% (3363.64/3633.06) respecto al año 2016, las áreas de salud con mayor riesgo de enfermar por ETAs son 19 áreas, mismas que se encuentran por arriba del total País.

Corredor Endémico Semanal de 2017

Diarreas Menores de 5 años. República de Guatemala

Históricos de 7 años: 2010 a 2016

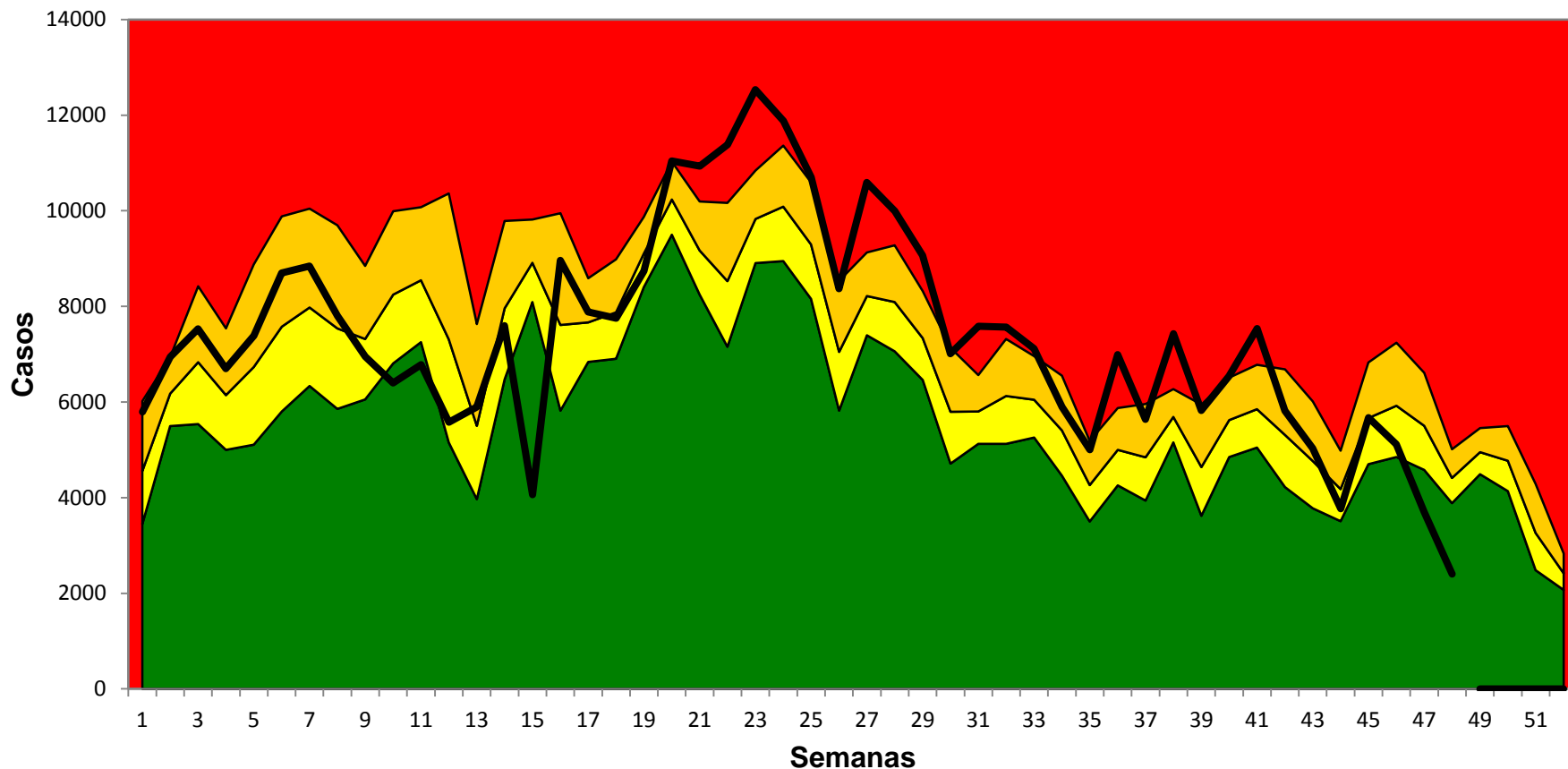

Fuente: SIGSA

■ Exitó
 ■ Seguridad
 ■ Alerta
 ■ Brote
 — Casos Nuevos

El comportamiento de la enfermedad Diarreica en menores de 5 años en la SE 48 presenta una disminución de casos, situándose en zona de éxito. Únicamente el departamento de Sololá se encuentra en zona de brote

Diarreas en menores de 5 años

Tabla de Casos y Tasas Acumulados*, Guatemala 2016 - 2017, SE 1-48

AREA SANITARIA	2016		2017	
	Casos	Tasas	Casos	Tasas
Ixcán	6995	34592.75	6610	31946.26
Huehuetenango	40736	22015.29	50545	27435.81
Ixil	9129	26884.79	8769	25267.98
Chiquimula	13171	21698.87	15055	24593.65
San Marcos	30260	18646.78	37274	22866.64
Santa Rosa	10065	19059.97	11088	20834.66
Zacapa	5119	16919.52	6057	19923.69
Petén Sur Occidental	9313	20966.25	8717	19335.02
Baja Verapaz	3439	7240.15	9082	18872.86
El Progreso	4512	20735.29	4009	18394.97
Escuintla	19987	21587.03	16519	17880.80
Quetzaltenango	17669	14651.76	20771	17183.30
Retalhuleu	8324	17941.98	7876	16891.86
Jutiapa	10944	15512.18	11127	15667.20
Totonicapán	10206	11186.74	12172	15450.03
Petén Sur Oriental	5395	12951.63	6151	14645.94
El Quiché	20990	14587.33	21111	14424.02
Jalapa	6941	11810.25	7948	13346.99
Sololá	9312	11651.51	10517	13044.18
Sacatepéquez	7223	17055.09	5467	12910.31
Alta Verapaz	21455	10283.61	27382	12888.32
Izabal	6622	10018.15	6884	10316.97
Petén Norte	5755	14793.96	4030	10221.16
Guatemala Central	11547	12175.50	8759	9456.21
Suchitepéquez	8594	10288.89	6936	8225.71
Chimaltenango	9729	8920.94	8899	8065.00
Guatemala Nor Oriente	3376	6779.66	3666	7370.47
Guatemala Nor Occidente	8398	10560.33	5420	6902.17
Guatemala Sur	6466	6422.33	5587	5556.99
Total País	331672	14560.19	354428	15560.50

Fuente: SIGSA

*Tasa por 100,000 habitantes

Para las Diarreas en menores de 5 años se observa un incremento de tasa del 7% (14560.19/15560.50) respecto al año 2016, las áreas de salud con mayor riesgo de enfermar por Diarreas en menores de 5 años son 14 áreas, mismas que se encuentran por arriba del total País

ETAs: Distribucion de casos por Semana Epidemiologica

Guatemala 2017, SE 1-48

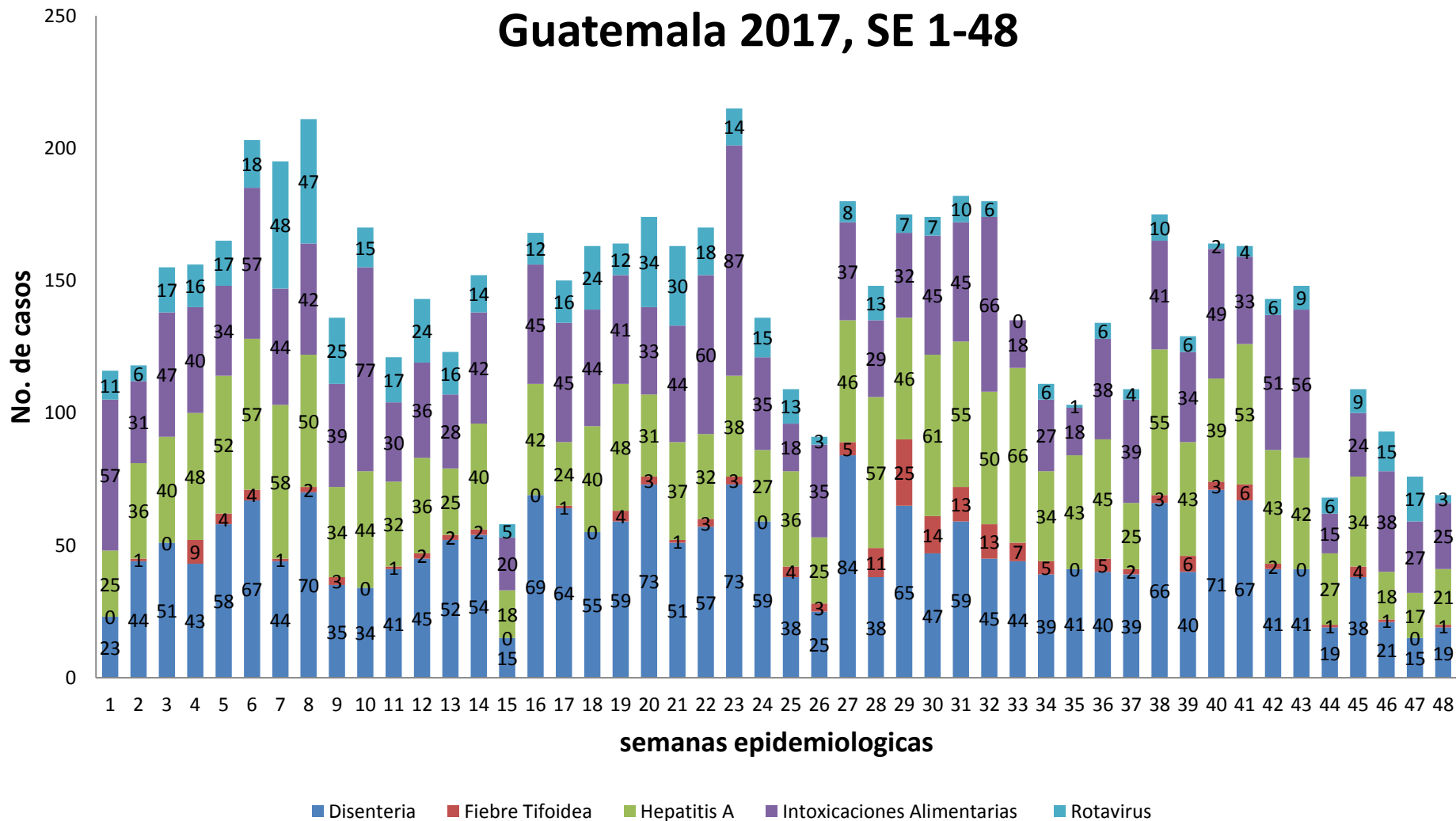

Conclusiones

- Para la SE 48 las ETAs incrementaron del 8% (3363.64/3633.06) de tasa de incidencia, respecto al año 2016.
- Las diarreas en menores de 5 años se incrementaron un 7% (14560.19/15560.50) de tasa de incidencia, respecto al año 2016.
- La Fiebre Tifoidea se observa un incremento de tasa del 48% (0.83/1.20) respecto al año 2016, aumento ocasionado por los brotes registrados en el presente año.

Conclusiones

- Las Intoxicaciones Alimentarias muestran un incremento de tasa de incidencia del 10% (12.53/13.82), respecto al año 2016.
- Rotavirus para la semana 47 presenta decremento de tasa de incidencia de 8% (4.22/3.91) respecto al año anterior.
- Hepatitis A ha reportado un decremento del 56% (28.46/12.53) de la tasa de incidencia para la semana 48 comparado con el año 2016.
- Para las enfermedades de cólera y marea Roja se encuentran con notificación negativa.